

PIRATININGA ASSISTÊNCIA SOCIAL

VOCÊ CONHECE O SUAS?



PREFEITURA DE
PIRATININGA

SAIBA TUDO QUE O MUNÍCIPIO DE PIRATININGA OFERTA NA ASSISTÊNCIA SOCIAL

Coordenadoria Municipal de Assistência Social

O Sistema Único de Assistência Social (SUAS) garante apoio a você, à sua família e à sua comunidade no enfrentamento de situações de desproteção social, por meio de serviços, benefícios, programas e projetos.

A Assistência Social tem uma rede de unidades públicas, que realizam atendimentos e acompanhamentos para pessoas ou grupos de crianças, jovens, mulheres, pessoas idosas, pessoas com deficiência, entre outros.



Cadastro

Conhecer para incluir Único

O Cadastro Único é um registro que permite ao governo saber quem são e como vivem as famílias de baixa renda no Brasil. Ele foi criado pelo Governo Federal, mas é operacionalizado e atualizado pelas prefeituras de forma gratuita. Ao se inscrever ou atualizar seus dados no Cadastro Único, você pode participar de vários programas sociais. Cada programa tem uma exigência diferente, mas o primeiro passo é ter sempre seu cadastro atualizado.

Devem ser incluídas no Sistema de Cadastro Único, famílias de baixa renda, que possuem o seguinte perfil:

- Famílias com renda per capita igual ou inferior a meio salário mínimo ou;
- Famílias com renda total igual ou inferior a 3 (três) salários mínimos ou;
- Famílias com renda superior às supracitadas, que sejam público alvo de programas sociais das três esferas de Governo que utilizam a base do Cadastro Único.

CONHEÇA OS PRINCIPAIS PROGRAMAS QUE UTILIZAM O CADASTRO ÚNICO:

- Programa Bolsa Família;
- Programa Tarifa Social de Energia Elétrica;
- Isenção de Taxas em Concursos Públicos;
- ID Jovem;
- Carteira da Pessoa Idosa;
- Cidadãos que não estão inscritos no Cadastro Único e desejam se cadastrar pela primeira vez.



ONDE FICA?

Local: Rua Manoel Pedro Carneiro, 110
Horário de funcionamento: segunda a quinta das 08h às 17h / sexta-feira das 07h às 16h
Email: assistenciasocial@piratininga.sp.gov.br;
Telefone: (14) 99801-9065 / 3265-2011



PREFEITURA DE
PIRATININGA

PROGRAMAS SOCIAIS VINCULADOS AO GOVERNO FEDERAL OU ESTADUAL

Cadastro
Conhecer
para incluir **Único**

• BPC PESSOA IDOSA E COM DEFICIÊNCIA

O Benefício de Prestação Continuada da Assistência Social (BPC) é um benefício individual, não vitalício e intransferível, que garante a transferência mensal de 1 (um) salário mínimo à pessoa idosa, com 65 anos ou mais, e à pessoa com deficiência de qualquer idade, que comprovem não possuir meios de se sustentar ou de ser sustentado pela família. Para ter direito ao benefício, o solicitante precisa comprovar que a renda mensal da família é inferior a um quarto do salário mínimo. As pessoas com deficiência também precisam passar por avaliação médica e social realizadas por profissionais do Instituto Nacional do Seguro Social (INSS). É importante esclarecer que o benefício não pode ser concedido ao cidadão que recebe qualquer benefício previdenciário público ou privado.

• CARTEIRA DA PESSOA IDOSA

Com essa carteira, a pessoa idosa pode ter desconto de 50%, no mínimo, no valor das passagens interestaduais em transporte coletivo, como ônibus, trem e barco. O Estatuto da Pessoa Idosa também determina que sejam reservadas duas vagas gratuitas por veículo para pessoas com renda igual ou inferior a dois salários mínimos. Quem pode solicitar? Pessoas com idade igual ou superior a 60 (sessenta) anos; Possuam renda menor ou igual a 2 (dois) salários mínimos; Estejam cadastrados no Cadastro Único, com cadastro atualizado.

• BOLSA FAMÍLIA

Integra em um só programa várias políticas públicas de assistência social, saúde, educação, emprego e renda. O novo programa social de transferência direta e indireta de renda é destinado às famílias em situação de pobreza em todo o país. Além de garantir uma renda básica a essas famílias, o programa busca simplificar a cesta de benefícios e estimular a emancipação dessas famílias para que alcancem autonomia e superem situações de vulnerabilidade social.



PROGRAMAS SOCIAIS VINCULADOS AO GOVERNO FEDERAL OU ESTADUAL

Cadastro
Conhecer
para incluir **Único**

• AÇÃO JOVEM

O Ação Jovem tem como objetivo promover a inclusão social de jovens na faixa etária de 15 a 24 anos com renda mensal familiar per capita de até meio salário-mínimo nacional, prioritariamente até $\frac{1}{4}$ do salário-mínimo. O programa conta com ações complementares de apoio à iniciação profissional e transferência direta de renda de R\$ 100,00 por jovem/mês com o CPF cadastrado no CadÚnico, como apoio financeiro temporário do Estado.

• VIVA LEITE

Quem pode se tornar beneficiário do VIVALEITE?

Para ser beneficiário a família deve estar cadastrado no CadÚnico (Cadastro Único realizado no CRAS) para Programas Sociais e obter o NIS – Número de Identificação Social.

Critérios: Crianças na faixa etária de 6 meses a 5 anos e 11 meses, pertencentes a famílias que possuem renda mensal de até 2 salários mínimos. O Projeto prioriza famílias que possuem renda mensal de até $\frac{1}{4}$ de salário mínimo per capita.

• RENDA CIDADÃ

Renda Cidadã é um programa de transferência direta de renda desenvolvido pela Secretaria de Desenvolvimento Social, que proporciona também ações complementares desenvolvidas pelos municípios.

O programa atende famílias com o valor de R\$ 100,00 mês/ que vivenciam processo de vulnerabilidade em decorrência do desemprego ou subemprego, envolvendo fatores como a ausência de qualificação profissional, o analfabetismo, a situação precária de saúde, a inexistência de moradia ou sua precariedade, a dependência química, entre outros problemas e dificuldades.

RENDA CIDADÃ



VIVALEITE



**PREFEITURA DE
PIRATININGA**

CRAS - CENTRO DE REFERÊNCIA DE ASSISTÊNCIA SOCIAL

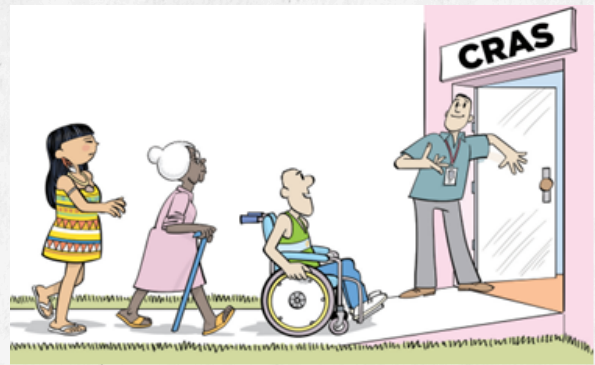

OBJETIVO DO SERVIÇO

Proteção Social Básica atua de forma preventiva, proativa e protetiva para a população em situação de vulnerabilidade e risco pessoal e social.

O Serviço de Proteção e Atendimento Integral à Família (PAIF) é a oferta fundamental e de exclusividade dessa unidade, cujo principal enfoque é o trabalho social com as famílias.

BENEFÍCIOS EVENTUAIS

Os Benefícios Eventuais são oferecidos aos cidadãos e famílias que não têm condições de arcar, por conta própria, com o enfrentamento de situações adversas ou que fragilizem a manutenção do cidadão e sua família, como nascimento, morte, vulnerabilidade temporária ou calamidade pública.

CARTEIRA DO AUTISTA MUNICIPAL

A emissão é gratuita e a validade é de cinco anos. Para solicitar é preciso verificar se o CADUNICO está atualizado ou realizar o cadastramento com os documentos necessários.

ONDE FICA?

Local: Rua Manoel Pedro Carneiro, 110
Horário de funcionamento: segunda a quinta das 08h às 17h / sexta-feira das 07h às 16h
Email: crasppiratininga@hotmail.com;
Telefone: (14) 99835-2230



PREFEITURA DE
PIRATININGA

SERVIÇOS EM PIRATININGA QUE FAZEM PARTE DA PROTEÇÃO SOCIAL BÁSICA

Organização da Sociedade Civil executora:
INSTITUTO NOVO CAMINHO

Objetivo do serviço: Complementar as ações da família e comunidade na proteção e desenvolvimento de crianças e adolescentes e no fortalecimento dos vínculos familiares e sociais;
Formas de acesso: encaminhamento do CRAS

SERVIÇO DE
CONVIVÊNCIA E
FORTALECIMENTO DE
VINCULOS PARA
CRIANÇAS DE 6 A 10
ANOS



Local: Praça do Turista, nº 7

Horário de funcionamento: segunda a sexta-feira das 08h às 17h

Email: inc@gruponewway.com.br

Tel: (14) 3265-1042

SERVIÇO DE CONVIVÊNCIA E
FORTALECIMENTO DE
VINCULOS PARA
ADOLESCENTES DE 11 A 17 ANOS



Organização da Sociedade Civil executora:
LEGIÃO MIRIM

Objetivo do serviço: Complementar as ações da família, e comunidade na proteção e desenvolvimento de crianças e adolescentes e no fortalecimento dos vínculos familiares e sociais

Formas de acesso: encaminhamento do CRAS

Local: Praça do Turista, nº 8

Horário de funcionamento: segunda a sexta-feira das 08h às 17h

Email: mirimpiratininga@hotmail.com

Telefone: (14) 99611-6114



PREFEITURA DE
PIRATININGA

SERVIÇOS EM PIRATININGA QUE FAZEM PARTE DA PROTEÇÃO SOCIAL BÁSICA

Organização da Sociedade Civil executora: LEGIÃO MIRIM

PROGRAMA DE ESTIMULO AO PRIMEIRO EMPREGO – DE 14 ATÉ 24 ANOS

Objetivo do programa: possibilitar o reconhecimento do trabalho e da educação como direito de cidadania e desenvolver conhecimentos sobre o mundo do trabalho e competências específicas básicas.



Formas de acesso: encaminhamento do CRAS

Local: Praça do Turista, nº 8

Horário de funcionamento: segunda a sexta-feira das 08h às 17h

Email: mirimpiratininga@hotmail.com

Telefone: (14) 99611-6114

SERVIÇO DE CONVIVÊNCIA E FORTALECIMENTO PARA PESSOAS IDOSAS – 60 ANOS OU MAIS

Organização da Sociedade Civil executora: PAASP (PROGRAMA DE APOIO E ASSISTÊNCIA SOCIAL DE PIRATININGA)



Objetivo do serviço: Contribuir para um processo de envelhecimento ativo, saudável e autônomo

Local: Rua Elias Addad, 07

Horário de funcionamento: segunda a sexta-feira das 08h às 17h

Email: scfvpiratininga@outlook.com.br

Telefone: (14) 3265-3111



PREFEITURA DE PIRATININGA

CREAS – CENTRO DE REFERÊNCIA ESPECIALIZADO DE ASSISTÊNCIA SOCIAL



OBJETIVO DO SERVIÇO

Atende pessoas e famílias que sofrem algum tipo de violação de direito, como violência física e/ou psicológica, negligência, violência sexual (abuso e/ou exploração sexual), adolescentes em cumprimento de medidas socioeducativas em meio aberto ou sob medidas de proteção, tráfico de pessoas e trabalho escravo, situação de rua, abandono, trabalho infantil, discriminação por orientação sexual e/ou raça/etnia, entre outras.

Está organizada em média e alta complexidade, são ofertados de forma direta o Serviço Especializado em Abordagem Social, Serviço de Proteção Social a Adolescentes em Cumprimento de Medida Socioeducativa de Liberdade Assistida (LA), e de Prestação de Serviços à Comunidade (PSC) e o Serviço de Proteção em Situações de Calamidades Públicas e de Emergências.

ESCUA ESPECIALIZADA

A escuta especializada é um procedimento de entrevista sobre uma possível situação de violência contra criança ou adolescente, no intuito de garantir a proteção e o cuidado da vítima.

BENEFÍCIOS EVENTUAIS

Os Benefícios Eventuais são oferecidos aos cidadãos e famílias que não têm condições de arcar, por conta própria, com o enfrentamento de situações adversas ou que fragilizem a manutenção do cidadão e sua família, como nascimento, morte, vulnerabilidade temporária ou calamidade pública.

ONDE FICA?

Local: Rua Manoel Pedro Carneiro, 110
Horário de funcionamento: segunda a quinta das 08h às 17h / sexta-feira das 07h às 16h
Email: assistenciasocial@piratininga.sp.gov.br;
Telefone: (14) 99861-5647



PREFEITURA DE
PIRATININGA

SERVIÇOS EM PIRATININGA QUE FAZEM PARTE DO CREAS

Organização da Sociedade Civil executora: APAE BAURU

Objetivo do serviço: Promover a autonomia e a melhoria da qualidade de vida de pessoas com deficiência com dependência, seus cuidadores e suas famílias

Formas de acesso: procura espontânea e encaminhamento do CREAS

Local: Rua Andradas

Horário de funcionamento: segunda a sexta-feira das 08h às 17h

Email: assistenciasocial@apaedebauru.org.br

Telefone: (14) 3106-1254

SERVIÇO DE PROTEÇÃO SOCIAL ESPECIAL PARA PESSOAS COM DEFICIÊNCIA - CENTRO DIA - MAIORES DE 18 ANOS



PROGRAMA ESTIMULO AO EMPREGO PARA PESSOAS COM DEFICIÊNCIA



Organização da Sociedade Civil executora: APAE BAURU

Objetivo do serviço: Promover a autonomia e a melhoria da qualidade de vida de pessoas com deficiência com dependência, seus cuidadores e suas famílias preparando e inserindo-os no mercado de trabalho.

Formas de acesso: procura espontânea e encaminhamento do CREAS

Local: Apae BAURU

Horário de funcionamento: segunda a sexta-feira das 08h às 17h

Email: assistenciasocial@apaedebauru.org.br

Telefone: (14) 3106-1254



PREFEITURA MUNICIPAL DE PIRATININGA

SERVIÇOS EM PIRATININGA QUE FAZEM PARTE DO CREAS

Organização da Sociedade Civil executora: CANTINHO DO IDOSO WALDEMAR TIMACHI

Objetivo do serviço: Acolhimento para idosos com 60 anos ou mais, de ambos os sexos, independentes e/ou com diversos graus de dependência. A natureza do acolhimento deverá ser provisória e, excepcionalmente, de longa permanência quando esgotadas todas as possibilidades de autossustento e convívio com os familiares. É previsto para idosos que não dispõem de condições para permanecer com a família, vivência de situações de violência e negligência, em situação de rua e de abandono, com vínculos familiares fragilizados ou rompidos

Forma de acesso: Encaminhamento do CREAS

Local: Rua Anchieta, 52

Horário de funcionamento: 24h

Email: cantinhoidosopiratininga@gmail.com

Telefone: (14) 3265-2823

INSTITUIÇÕES DE LONGA PERMANÊNCIA PARA IDOSOS (ILPI)



O acolhimento deve ser utilizado como última opção, quando todas as demais alternativas de acompanhamento comunitário não forem mais possíveis.

INSTITUIÇÕES DE LONGA PERMANÊNCIA PARA IDOSOS (ILPI)



Organização da Sociedade Civil executora: VILA VICENTINA DOS VELHOS DESAMPARADOS

Forma de acesso: Encaminhamento do CREAS

Local: Rua Duque de Caxias, 91

Horário de funcionamento: 24h

Email:

vilavicentinapira@terra.com.br

Telefone: (14) 3265-1597



PREFEITURA DE PIRATININGA

SERVIÇOS EM PIRATININGA QUE FAZEM PARTE DO CREAS

Acolhimento provisório e excepcional para crianças e adolescentes de ambos os sexos, inclusive crianças e adolescentes com deficiência, sob medida de proteção (Art. 98 do Estatuto da Criança e do Adolescente) e em situação de risco pessoal e social, cujas famílias ou responsáveis encontram-se temporariamente impossibilitados de cumprir sua função de cuidado e proteção.

Organização da Sociedade Civil executora: PAASP
(Programa de Apoio e Assistência Social de Piratininga)

Forma de acesso: Poder Judiciário e Conselho Tutelar

Local: Rua Elias Addad, 07

Horário de funcionamento: 24h

Email: abrigocrianca@outlook.com.br

Telefone: (14) 3265-3111

SERVIÇO DE ACOLHIMENTO
INSTITUCIONAL PARA
CRIANÇAS E
ADOLESCENTES



PAASP
Programa de Apoio e
Assistência Social de
Piratininga



PREFEITURA DE
PIRATININGA

CONSELHOS MUNICIPAIS VINCULADOS A ASSISTENCIA SOCIAL

- **CMAS – CONSELHO MUNICIPAL DE ASSISTÊNCIA SOCIAL**



- **CMDPI – CONSELHO MUNICIPAL DOS DIREITOS DA PESSOA IDOSA**



- **CMDCA – CONSELHO MUNICIPAL DOS DIREITOS DA CRIANÇA E DO ADOLESCENTE**



CONTATO

Local: Rua Manoel Pedro Carneiro, 100
Telefone (14) 3265-2011 (14) 99801-9065
Email: cmaspiratininga@hotmail.com
Horário de funcionamento: segunda a quinta
das 08h às 17h / sexta-feira das 07h às 16h



PREFEITURA DE
PIRATININGA



Agradecemos as contribuições das equipes que trabalharam incansavelmente nos serviços e programas mencionados, bem como o Conselho Municipal de Assistência Social, por uma sociedade mais justa e igualitária.

**COORDENADORA MUNICIPAL DE ASSISTÊNCIA SOCIAL
JAMILLE BAENA BENTO
GESTÃO 2021/2024**

CONTATO

**Local: Rua Manoel Pedro Carneiro, 110
Telefone (14) 3265-2011 (14) 99801-9065
Email: assistenciasocial@piratininga.sp.gov.br
Horário de funcionamento: segunda a quinta
das 08h às 17h / sexta-feira das 07h às 16h**



**PREFEITURA DE
PIRATININGA**