

2022/2025

PLANO MUNICIPAL DE SAÚDE - PIRATININGA

PREFEITURA MUNICIPAL DE PIRATININGA
PRAÇA Dr. MÁRIO RIBEIRO DA SILVA Nº 14 – CX POSTAL 50
FONES /FAX (14) 3265-1011 – 3265-1012 – 3265-3443 CEP 17490-000 –
CNPJ 46.137.451/0001-76 - PIRATININGA - ESTADO DE SÃO PAULO
COORDENADORIA MUNICIPAL DE SAÚDE



PLANO MUNICIPAL DE SAÚDE 2022- 20225

PLANO MUNICIPAL DE SAÚDE - PIRATININGA

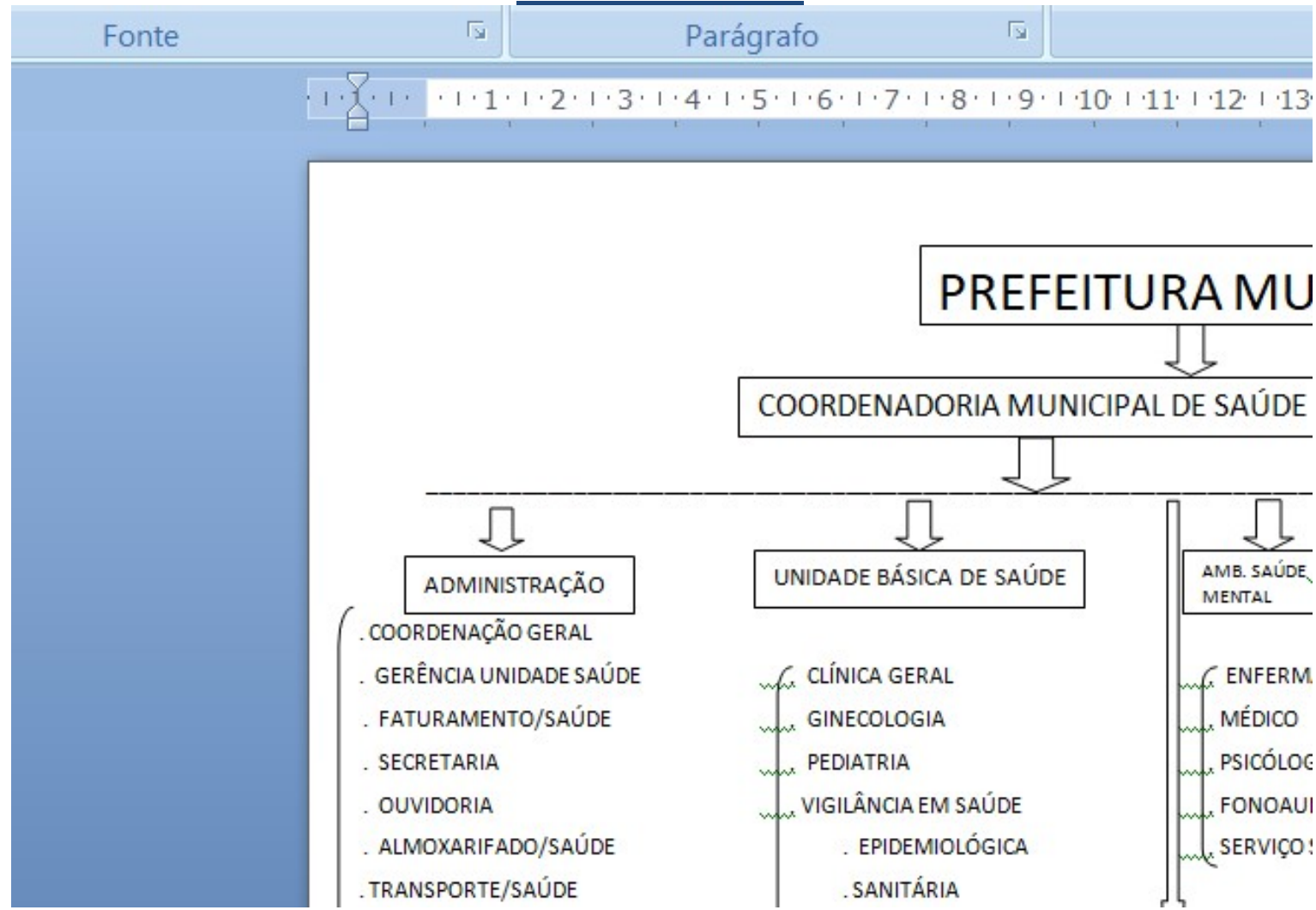
ORGANOGRAMA

PLANO MUNICIPAL DE SAÚDE

I- IDENTIFICAÇÃO

Plano Municipal de Saúde para o período de 2022 a 2025.

Execução: Moises Danilo Cavolini
Coordenação Municipal de Saúde

Natália Renata Nóbrega Molina
Gerente de atenção básica

Jorge Luis Dias
Prefeito

II- INTRODUÇÃO

É crescente a necessidade de novas organizações, reformulações e adoções de novas políticas públicas na área da saúde, para resgatar e conferir a cada cidadão, condições mínimas que assegurem um nível de vida digna à condição humana de cidadania.

O Plano Municipal de Saúde é realizado para estabelecer prioridades, metas e estratégias a serem desenvolvidas em consonância com as Propostas do Plano Nacional e Estadual de Saúde- Pactos pela Vida, em defesa do SUS e de Gestão.

É definido pelo ministério como um instrumento que, a partir de uma análise institucional, apresenta as atribuições e resultados a serem baseados no período de quatro anos, que devem ser a expressão das políticas, dos compromissos e das prioridades da saúde numa determinada gestão, sendo a base para a execução, acompanhamento, avaliação e gestão do sistema.

Nosso maior objetivo é propor metas que estejam condizentes, estabelecidas com a participação dos técnicos, profissionais da saúde, conselheiros municipais de saúde, atendendo ao princípio da transparência de ações na administração pública em saúde.

III- OBJETIVOS

Geral

Cumprir com responsabilidade pela integralidade da Atenção à Saúde da população do município de Piratininga (Gestão Plena de Atenção Básica), exercendo-a de forma solidária com o Estado e União.

Específico

- Garantir a integralidade das ações de saúde prestadas de forma interdisciplinar;
- Promover a equidade na Atenção Básica à Saúde;

- Identificar as necessidades da população, fazer reconhecimento das iniquidades.
- Realizar planejamento, regulação, programação pactuada integrada à saúde, monitorando e avaliando;
- Promover a humanização do atendimento à saúde pública no município;
- Garantir a estruturação da assistência farmacêutica básica, favorecendo o acesso da população aos medicamentos cuja dispensação esteja sob a responsabilidade municipal, promovendo seu uso racional, de acordo com as normas vigentes;
 - Assumir a gestão e execução das ações de Vigilância em Saúde no âmbito municipal e
 - Contribuir efetivamente no processo de fortalecimento das responsabilidades regionais. De forma solidária e cooperativa, assumindo os compromissos pactuados.

IV – CARACTERÍSTICAS GERAIS DO MUNICÍPIO

1. Perfil Demográfico de acordo com o censo de 2010

Dados	Município
Área	402,409 km ²
População	13.765
- urbana	10.347
- rural	1.725
- homens	5.519
- mulheres	5.809
Densidade demográfica (hab/km ²)	30,00

Mortalidade infantil até 1 ano/1000	11,30‰
Taxa de alfabetização	98,4%
Índice de desenvolvimento humano (IDH-M)	0,779

Fonte IBGE 2020

O município é servido pelos seguintes rios:

Rio Batalha

Rio Água da Faca

Córrego do Veado

Córrego Santa Maria

E pelas Rodovias SP 225 e SP 294.

Fonte: Wikipédia

2. Aspectos gerais com abrangência rural e urbana, aspectos históricos educacionais e culturais

O município de Piratininga conta com a valiosa colaboração do Dr. Élio Pires Rosa, piratiningano de alma e vida, advogado, ilustre historiador, autor do documentário “Piratininga Pesquisada e Rememorada” e “Piratininga e seu Potencial – 2005”, dono do maior acervo documentário desta cidade; vem nos oferecer através da obra em Anexo, dados

importantíssimos, produto de sua incansável dedicação e amor a esta terra, segundo suas próprias palavras: *“esperançoso de dias ainda melhores para nossa cidade, ofereço esta pesquisa do quanto SOMOS e TEMOS HOJE, ponto de partida para construirmos JUNTOS, a Piratininga por nós sonhada para nossos descendentes”*.

Recentemente temos outro interessado na história de Piratininga, Luis Paulo Cesari Domingues, lançou o livro *“BOCA DO SERTÃO: A HISTÓRIA DE PIRATININGA NA MARCHA DO CAFÉ”*

3. Vigilância em saúde

3.1 Vigilância Epidemiológica Municipal

O Serviço Municipal de Vigilância Epidemiológica conta com equipe capacitada: Enfermeira Padrão, Médico Veterinário, Agente de saneamento. Buscam aprimorar esforços para garantir a execução das ações de Vigilância em saúde, operacionalizando os sistemas de informação referentes a atenção básica, alimentando com regularidade os bancos de dados nacionais, assumindo a responsabilidade pela gestão do sistema.

Doses de Vacinas aplicadas

	2017	2018	2019	2020
BCG	91,07	100,56	95,85	87,05
Meningo C	158,93	197,18	110,36	79,27
Pentavalente	143,45	176,84	106,74	84,46

PLANO MUNICIPAL DE SAÚDE - PIRATININGA

Pneumo 10	176,79	181,36	110,88	90,67
Polio	142,26	179,10	111,92	104,14
Rotavirus	172,02	178,53	110,88	90,67
Febre amarela	142,86	170,62	97,41	69,43
Pólio 4 anos	106,90	126,21	122,76	104,14
Triplíce bacteriana	130,95	131,64	113,47	77,72
Hepatite B cça até 30 dias	73,21	74,01	93,78	87,05
Hepatite B	143,45	176,84	106,74	84,46
DTpa gest	123,35	135,85	103,58	73,30
Tríplice viral D1	160,71	166,10	95,34	84,46
Triplíce viral D2	101,79	115,25	74,09	19,69
Tetraviral	42,86	81,92	74,09	17,10
Hepatite A	128,57	136,16	118,65	82,38
DTP	104,83	128,97	122,07	112,41

Notificações

Notificações	2017	2018	2019	2020
Dengue	23	15	1082	61

PLANO MUNICIPAL DE SAÚDE - PIRATININGA

Atendimento Anti Rábico	02	08	04	-
Eventos pós imunização	01	-	-	-
Leptospirose	-	-	-	-
Leichmaniose	-	-	-	-
Virus Zika	01	-	-	-
Hanseníase	-	-	-	-
Coqueluche	-	01	-	-
Acidente de trabalho grave		01	-	-
Violência interpessoal	-	-	-	-
Sífilis	02	04	04	01
Rota vírus	-	-	-	-
Hepatite	04	02	01	-
Doenças exantêmicas	-	01	11	-
COVID 19	-	-	-	798

Controle de vetores

Equipe conta com 5 Agentes fixos, dentre eles um se responsabiliza como Supervisor e um como Profissional de IEC e no momento contamos com 2 temporários.

PLANO MUNICIPAL DE SAÚDE - PIRATININGA

	2017	2018	2019	2020
Dengue positivada	23	15	1082	61
Visitas casa/casa	-	17.307	31.249	19.538
Casas trabalhadas	-	11.335	19.744	15.894
IB	-	0,71	0,70	1,65

Comp. – competência

CT - casa trabalhada

IB - Índice de Breteau

Leishmaniose Visceral Americana

Quanto ao controle da Leishmaniose visceral americana, o município de Piratininga teve em 2005 a primeira identificação do vetor. Hoje temos características de transmissão canina e humana.

A equipe é formada por médico veterinário, agente de saneamento e motorista, contando também com veículo exclusivo para as atividades.

A Programação para realização do Inquérito canino assim foi estabelecida:

Vacinação Canina

2017	2018	2019	2020		
			Mês	Cães	Gatos
Cães -	Cães –	Cães –	Outubro	82	18
2.613	2.611	2.345	Novembro	84	14
Gatos -	Gatos –	Gatos -	Dezembro	21	04
528	586	555			

A conscientização da população se faz muito importante, tendo em vista que, em 2012, tivemos 18 recusas para eutanásia para cães assintomáticos. De janeiro de 2012 a junho de 2013, tivemos 1377 amostras, sendo 120 reagentes, ou seja, 8,7%.

Continuamos nos empenhando nas atividades educativas, divulgando sinais e sintomas no cão e no homem, orientações quanto aos criadouros dos vetores; projetos educativos junto à sociedade, bem como o estímulo de posse responsável de cães.

3.2 Vigilância Sanitária Municipal

A Vigilância Sanitária Municipal conta com um diretor, um fiscal sanitário e dois agentes de saneamento.

O Plano de Ação em Vigilância Sanitária no município, é responsável pelas Ações Estratégicas, compreendem cadastramento no SIVISA, capacitação de profissionais da VISA municipal, inspeções, relatórios sobre a qualidade dos serviços, diagnósticos da situação sanitária de estabelecimentos, divulgação de diagnósticos sanitários, inspeções e ações de média complexidade, sendo que em hospitais (alta complexidade) atua em parceria com o GVS 15 – Bauru.

Suas ações seguem a contento sobre o Plano, a saber sobre as ações referentes ao período de 2015:

4 – Saúde Bucal

A assistência odontológica da Unidade Básica de Saúde e Unidade Saúde da Família desenvolve programa de:

- Atendimento do Idoso
- Atendimento a Gestantes
- Programa do Bebê
- Outros atendimentos a pacientes que buscam atendimentos espontaneamente.

- Atendimentos escolares:
 - . EMEI - crianças de 4 a 6 anos: 275 alunos
 - . Escola de Ensino Fundamental – crianças de 7 a 10 anos: 600 alunos
 - . Escola Estadual Ensino Fundamental e 2º grau: 596 alunos

5 – Serviço de Fonoaudiologia e Psicologia

Suas atividades compreendem atendimento aos munícipes: escolares, população em geral, participantes de grupos assistenciais, por encaminhamento médico, participam de equipes multidisciplinares.

No triênio 2018/2020 foram atendidos 2.111 pacientes em fonoaudiologia e 2.181 pacientes em psicologia. Percebe-se a queda de atendimento, o que é justificado pela pandemia internacional COVID 19.

Esses profissionais tem seu atendimento vinculado a Unidade de Saúde Mental.

6 – Diagnóstico dos Serviços de Saúde

6.1- Rede Física Instalada

O município conta com uma Unidade Básica de Saúde, localizada a rua 25 de janeiro – 35, centro; uma unidade de Pronto Atendimento, localizada a rua Anchieta, 102, Centro; uma Santa Casa de Misericórdia, em um prédio interligado ao Pronto Atendimento; uma Unidade de Saúde da Família “Ana Maria Sales Moura Falqueiro”, localizada a rua Antonio Escudeiro, 157, Núcleo Sebastiana Garcia Falqueiro; uma Unidade de Saúde Mental “Marlen Farha Cabete”, localizada a Rua Anchieta nº 50, centro, serviço de atendimento ao trabalhador, localizado a Praça Mario Ribeiro da Silva, 14, uma Unidade Saúde da Família “João Aparecido Siqueira”, localizada a rua Felix Pola 116, no Bairro Jardim Kirillos e uma Unidade Saúde da Família “ Dr Antenor Nogueira de Abreu. O funcionamento das unidades se dá das 7:00 às 17:00 hs, de segunda a sexta-feira.

O Pronto Atendimento Médico funciona 24 horas, para atendimento de urgência e emergência, conta com uma sala de atendimento emergencial com dois leitos equipados, salas de aplicação de medicamentos, sutura, curativo, inalação e leitos de observação (5 femininos e 5 masculinos), em salas separadas.

A Santa Casa de Misericórdia conta com 26 leitos SUS e 4 particulares, para atendimento a população do município, dispõe de serviço de Raio X, Mamorografia, Laboratório de Análises Clínicas, Fisioterapia, Ambulatório de algumas especialidades, Centro Cirúrgico para cirurgias de até média complexidade, por não contar com UTI. No ano de 2021, foi adaptada a estrutura da Santa Casa de Misericórdia para atendimento específico ao COVID 19, com 08 leitos de enfermarias e 02 leitos de suporte ventilatório pulmonar, bem como estrutura ambulatorial para atendimento dos casos suspeitos de COVID 19.

A Unidade de Saúde Mental, conta com um médico psiquiatra, um médico prescritor, duas psicólogas e uma fonoaudióloga, realizam trabalho de terapia, apoiados por profissionais do município.

O serviço de atendimento ao trabalhador faz acompanhamento e avaliações dos funcionários públicos municipais e acompanham trabalhadores de empresas do município que porventura venham precisar.

- Serviços de Média e Alta complexidade, bem como as Emergências, são encaminhados para as instituições de Saúde referenciadas nos municípios de Bauru, Jaú, Botucatu e Ribeirão Preto, conforme pactuações, bem como solicitações à Central de Regulação de Vagas CROSS.

6.2- Recursos Humanos

CARGO E FUNÇÃO	NÚMERO DE FUNCIONÁRIOS
Médico clínico geral	05
Médico PSF	03
Médico Ginecologista	02
Médico Pediatra	03
Médico Psiquiatra	01
Médico plantonista	19 PAM + 16 CIAC - terceirizados
Enfermeira padrão	12 + 3 terceirizados
Cirurgião dentista	05
Assistente social	01 + 1 terceirizada
Psicólogas	01
Fonoaudióloga	01
Farmacêuticos	03
Auxiliares de enfermagem	14 + 4 terceirizados
Administrativo	01

PLANO MUNICIPAL DE SAÚDE - PIRATININGA

Agente de saneamento	05
Agente Comunitário de Saúde	18
Motoristas	12
Serventes	02
Vigias	01+ 02 terceirizados + 01 CIAC
CIAC- Centro Integrado de Atendimento ao COVID 19	03 enfermeiros padrão 09 técnicos de enfermagem

6.3 – Produção de serviços

ATIVIDADES REALIZADAS NA UNIDADE BÁSICA DE SAÚDE, PRONTO ATENDIMENTO, UNIDADE SAÚDE MENTAL E UNIDADE SAÚDE DA FAMÍLIA.

ESPECIFICAÇÕES	2017	2018	2019	2020
Clínica Geral		3158	4301	3192
Ginecologia		1257	1563	
Pediatria		2815	2543	1977
Psiquiatria		211	891	712
Saúde mental Clínica Médica		276	1180	780
Pacientes em PAM	37.914	38.281	43.107	23.758
Observação PAM	4.406	2.841	8.481	6.578
ESTRATÉGIA SAÚDE DA FAMÍLIA				
Enfermeiro		3.583	3.534	4.788

PLANO MUNICIPAL DE SAÚDE - PIRATININGA

Médico		7.049	6.592	6.726	
Coleta de citologia (Papanicolau)		36	243	69	
Nutricionista		463	374	275	
Visita de Agente Comunitário de Saúde – ACS - PSF I		18.990	21.404	20.741	
Visita de Agente Comunitário de Saúde – ACS - PSF II		26.973	28.515	17.050	
Visita de Agente Comunitário de Saúde – ACS - PSF III		19.079	19.631	19.796	
Atendimento de enfermagem Saúde Trabalhador	1228	1752	207	-	
Atendimento médico Saúde do trabalhador	359	294	230	-	
SAMU - 192	387	596	569	498	
Alvará Sanitário	47	85	115	90	
Óbitos	33	57	71	96	
Exames de Ultrassom – Santa Casa	423	473	460	665	
Consultas Santa Casa	Urologia	50	42	77	37
	Ortopedia	280	299	270	341
	Gastrologia	38	23	-	-
	Vascular	19	06	0	46
	Cardiologia	40	98	66	75
	Endocrinologista	02	-	-	-
	Oftalmologia	374	315	351	395

	Dermatologia	63	03	-	-
	Pneumologia	93	59	69	45
Viagens ambulância	Piratininga/Piratininga-Piratininga/Bauru		38.164	10.637	7.261
	Botucatu		95	123	76
	Jaú		29	21	39
	Ribeirão Preto		06	13	02
	São Paulo		29	22	08
	Pirajui		07		
	Araraquara		06	01	
	Lençóis Paulista		02		
	Américo Brasiliense		04		
	Campinas		11	17	02
	Promissão		09	14	
	Lins		02		02
Arealva		01			
São José do rio Preto		01	01	02	
Campos do Jordão				01	
Agudos				01	

6.4 – Serviço Social Saúde

Contamos com duas profissionais para:

- atendimento individualizado para agendamento de consultas com especialidades e exames em sistema on line/Sistema CROSS :

AME - BAURU

Hospital Estadual de Bauru

Hospital de Base

Maternidade Santa Isabel

Santa Casa de Piratininga

Instituto Lauro de Souza Lima

- Agendamento de ambulância para viagens fora do município e zona rural;

- Agendamento de van para Bauru

- Triagem social para compra de medicamentos;

- Encaminhamento de AIH para Central de Vagas referentes ao atendimento do Ambulatório de Saúde Mental;

ESPECIFICAÇÕES	2019	2020
Serviço Social	2.891	1.867

Informações de Diretrizes, Objetivos, Metas e Indicadores 2022

DIRETRIZ Nº 1 - Acesso da população à Atenção Básica de qualidade

OBJETIVO Nº 1.1 - Utilização de mecanismos que propiciem a ampliação do acesso da Atenção Básica.

Nº	Descrição da Meta	Indicador para monitoramento e avaliação da meta	Indicador (Linha-Base)			Meta Prevista 2022	Meta Plano(2022-2025)	Unidade de Medida
			Valor	Ano	Unidade de Medida			
1.1.1	Garantir o custeio e o incremento para funcionamento das Unidades de Atenção Básica.	Monitoramento das Ações da Atenção Básica	100,00	2022	Percentual	100,00	100,00	Percentual
Ação Nº 1 - Monitoramento das ações da Atenção Básica								
1.1.2	Garantia de assistência em 100% da população	Cobertura populacional estimada pelas equipes de Atenção	97,90	2021	Percentual	100,00	100,00	Percentual

PLANO MUNICIPAL DE SAÚDE - PIRATININGA

		Básica						
Ação Nº 1 - Garantia de assistência em 100% da população								
Ação Nº 2 - Manter todos os pacientes da area cadastrados nas equipes de ESF								
1.1.3	Garantir o funcionamento das unidades da Atenção Básica	Monitoramento das ações da Atenção Básica	100,00	-	Percentual	100,00	100,00	Percentual
Ação Nº 1 - Garantir custeio e o incremento para funcionamento das Unidades de Atenção Básica								
Ação Nº 2 - Garantir recursos humanos de acordo com o dimensionamento necessário para manutenção do serviços								
1.1.4	100% cobertura estimada pelas equipes de Atenção Básica	Cobertura populacional estimada PNAB - 50%	100,00	-	Percentual	100,00	100,00	Percentual
Ação Nº 1 - Garantia de assistência em 100% da população								
Ação Nº 2 - Garantir o cadastramento da população da aérea de abrangência dos ESF								

PLANO MUNICIPAL DE SAÚDE - PIRATININGA

1.1.5	Ampliar os horários de atendimento nas Estratégias da Saúde da Família	Atendimento noturno até as 20:00h	100,00	-	Percentual	100,00	100,00	Percentual
Ação Nº 1 - Garantir recursos humanos de acordo com o dimensionamento necessário para ampliação dos horários de atendimentos								
1.1.6	Implantar uma equipe de atenção primária no bairro Brasília Paulista	Cobertura populacional estimada pelas equipes de Atenção Básica	100,00	-	Percentual	0,00	100,00	Percentual
Ação Nº 1 - Garantir custeio e o incremento para funcionamento das Unidades de Atenção Básica de Brasília Paulista								
Ação Nº 2 - Garantir recursos humanos de acordo com o dimensionamento necessário para instalação de uma nova unidade								
Ação Nº 3 - Contratar, repor e capacitar equipe nova								
Ação Nº 4 - Adquirir os insumos e materiais necessários para uma nova unidade de saúde								
Ação Nº 5 - Adquirir equipamentos necessários para uma nova unidade de saúde								

PLANO MUNICIPAL DE SAÚDE - PIRATININGA

1.2.1	Garantir o acompanhamento das condicionalidades do Programa Auxílio Brasil	Cobertura das condicionalidades do Programa Auxílio Brasil	100,00	-	Percentual	85,00	85,00	Percentual
Ação Nº 1 - Acompanhar as condicionalidades do Programa Bolsa Família (PBF).								
Ação Nº 2 - Realizar busca ativa das famílias cadastradas no programa								
Ação Nº 3 - Adquirir os insumos e materiais necessários para realização do programa								
Ação Nº 4 - Desenvolver ações conjuntas com a assistência social do município								
1.2.2	Manutenção da infraestrutura física da Rede Municipal de Saúde	Manter estrutura física da rede municipal de saúde	100,00	-	Percentual	100,00	100,00	Percentual
Ação Nº 1 - Garantir custeio e o incremento para manutenção das Unidades de saúde								
Ação Nº 2 - Realizar manutenções preventivas								
1.2.3	Equipes de Atenção Básica contratualizadas no	Equipes de Atenção Básicas contratualizadas no	100,00	-	Percentual	100,00	100,00	Percentual

PLANO MUNICIPAL DE SAÚDE - PIRATININGA

	PSE	PSE 100%						
Ação Nº 1 - Garantir custeio e o incremento para funcionamento do programa								
Ação Nº 2 - Realizar a adesão para as escolas segundo as diretrizes do Ministério da Saúde								
Ação Nº 3 - Planejar conjuntamente ações anuais: prevenção de doenças crônicas (alimentação saudável, atividade física, tabagismo, cultura da PAZ), prevenção da violência e acidentes de trânsito, saúde bucal, dst's, gravidez na adolescência, diagnóstico de tracoma, uso racional de medicamentos, Saúde na Escola e Olhar Brasil.								
Ação Nº 4 - Realizar ações em rede para realização das ações contratualizadas no programa								
Ação Nº 5 - Adquirir os insumos e materiais necessários para as ações realizadas								
1.2.4	Manter atualizada 100% das Equipes de Saúde da Família no Cadastro Nacional de Estabelecimentos de Saúde (CNES) e Sistema de Informação de Atenção Básica (SISAB)	Percentual de cadastros das Equipes no CNES	-	-	-	100,00	100,00	Percentual
Ação Nº 1 - Manter atualizadas as ESFs no CNES e SISAB								

PLANO MUNICIPAL DE SAÚDE - PIRATININGA

Ação Nº 2 - Contratação de serviço terceirizado para prestação de serviço

1.2.5	Manter o número de salas de vacinação da Atenção Básica com equipe mínima	Percentual de salas de vacinação com 01 profissional durante todo horário de atendimento	100,00	-	Percentual	100,00	100,00	Percentual
-------	---	--	--------	---	------------	--------	--------	------------

Ação Nº 1 - Manter o número de profissionais de enfermagem das Salas de Vacinação garantindo o mínimo de 1 profissionais por Sala.

Ação Nº 2 - Manter o número de equipes cadastradas nos sistemas do SPINI

Ação Nº 3 - Adquirir os insumos e materiais necessários para realização dos procedimentos relacionados a vacinação

Ação Nº 4 - Garantia de assistência em 100% da população

Ação Nº 5 - Garantir e/ou equipamentos necessários para o funcionamento das salas de vacinação

OBJETIVO Nº 1.3 - Implementar a Atenção Odontológica no município

Nº	Descrição da Meta	Indicador para	Indicador (Linha-Base)	Meta	Meta	Unidade
----	-------------------	----------------	------------------------	------	------	---------

PLANO MUNICIPAL DE SAÚDE - PIRATININGA

		monitoramento e avaliação da meta	Valor	Ano	Unidade de Medida	Prevista 2022	Plano(2022-2025)	de Medida
1.3.1	Ampliar para 4,0 a média de ação coletiva de escovação dental supervisionada	Cobertura populacional estimada de saúde bucal na atenção básica	100,00	-	Percentual	4,00	20,00	Índice
Ação Nº 1 - Implantar estratégias visando o aumento da quantidade de escovação dental supervisionada realizada no município.								
Ação Nº 2 - Montar estratégias em conjunto com ESFs para intensificar o trabalho preventivo nas escolas.								
Ação Nº 3 - Adquirir os insumos e materiais necessários para as atividades relacionadas ao programa								
Ação Nº 4 - Garantir recursos humanos de acordo com o dimensionamento necessário para realização do programa								
1.3.2	Reduzir para 5% percentual de exodontia realizada em relação aos procedimentos	Proporção de exodontia em relação aos procedimentos	100,00	-	Percentual	5,00	5,00	Proporção
Ação Nº 1 - Implantar estratégias visando a redução do número de exodontias realizadas na Atenção Básica.								

PLANO MUNICIPAL DE SAÚDE - PIRATININGA

Ação Nº 2 - Realizar ações de prevenção na comunidade

1.3.3	Manter em 100% a cobertura de equipes da Saúde Bucal	Cobertura populacional estimada de saúde bucal na atenção básica	100,00	-	Percentual	100,00	100,00	Percentual
-------	--	--	--------	---	------------	--------	--------	------------

Ação Nº 1 - Implantar novas estratégias de ação para as equipes de Saúde Bucal

Ação Nº 2 - Garantir assistência em 100% da população

Ação Nº 3 - Manter estrutura física adequada para a realização das ações

Ação Nº 4 - Manter equipe mínima de profissionais para cada unidade de ESF

Ação Nº 5 - Garantir equipamentos necessários para realização das ações

Ação Nº 6 - Garantir insumos necessários para realização das ações

1.3.4	Ampliação de saúde bucal em Brasília Paulista	Cobertura populacional estimada de saúde bucal na atenção	100,00	-	Percentual	0,00	100,00	Percentual
-------	---	---	--------	---	------------	------	--------	------------

PLANO MUNICIPAL DE SAÚDE - PIRATININGA

		básica						
Ação Nº 1 - Garantir custeio e o incremento para funcionamento da nova unidade de saúde bucal em Brasília Paulista								
Ação Nº 2 - Garantir recursos humanos de acordo com o dimensionamento necessário para instalação de uma nova unidade								
Ação Nº 3 - Contratar, repor e capacitar equipe nova								
Ação Nº 4 - Adquirir os insumos e materiais necessários para uma nova unidade de saúde								
Ação Nº 5 - Adquirir equipamentos necessários para uma nova unidade de saúde								
1.3.5	Firmar convenio com a Faculdade FACOP (Faculdade do Centro Oeste Paulista) para oferta de serviços especializados em saúde bucal	Contratualização do convênio com a Facop	100,00	-	Percentual	0,00	100,00	Percentual
Ação Nº 1 - Realizar convenio com a Facop, definindo quais os serviços que serão contratualizados								
1.3.6	Manter no mínimo 60% de atendimentos odontológicos em	Indicador 03 de desempenho do Programa Previne	100,00	-	Percentual	100,00	100,00	Percentual

PLANO MUNICIPAL DE SAÚDE - PIRATININGA

	gestantes	Brasil						
Ação Nº 1 - Implantar novas estratégias de ação para as equipes de Saúde Bucal em atenção as gestantes								
Ação Nº 2 - Realizar as consultas odontológicas no mesmo dia que as consultas de pré natal								
Ação Nº 3 - Realizar a busca ativa das gestantes através do trabalho realizado pelos acs								
Ação Nº 4 - Manter equipe mínima odontológica nas UBS								
OBJETIVO Nº 1.4 - Fortalecer as ações de promoção de alimentação saudável e implementar o monitoramento em situações de risco para doenças e agravos preveníveis								
Nº	Descrição da Meta	Indicador para monitoramento e avaliação da meta	Indicador (Linha-Base)			Meta Prevista 2022	Meta Plano(2022-2025)	Unidade de Medida
			Valor	Ano	Unidade de Medida			
1.4.1	Manter serviço de nutrição nas ESF visando à promoção e proteção da saúde, prevenção, diagnóstico e	Percentual de acompanhamento de alimentação e nutrição	100,00	-	Percentual	50,00	50,00	Percentual

PLANO MUNICIPAL DE SAÚDE - PIRATININGA

	tratamento de agravos							
Ação Nº 1 - Manter o serviço de alimentação e nutrição na rede de atenção à saúde e garantia de acesso a alimentos para fins especiais de modo a promover a equidade e a regulação no acesso a esses produtos.								
Ação Nº 2 - Manter no mínimo 01 profissional nutricionista na atenção básica								
Ação Nº 3 - Intensificar ações educativas com pacientes HAS, DM, obesos								
Ação Nº 4 - Disponibilizar insumos e materiais necessários para pacientes que necessitam de alimentação enteral								
Ação Nº 5 - Disponibilizar insumos e materiais necessários para pacientes que necessitam de suplementação alimentar								
1.4.2	Fortalecer as ações de promoção de alimentação saudável	Percentual de acompanhamento alimentar nutricional	100,00	-	Percentual	80,00	80,00	Percentual
Ação Nº 1 - Aprimorar articulação intersetorial e desenvolver estratégias de comunicação para sensibilização dos munícipes								
Ação Nº 2 - Manter oferta do serviço de nutrição através nutricionistas contratadas.								
Ação Nº 3 - Realizar ações sugeridas pelo programa Proteja								

PLANO MUNICIPAL DE SAÚDE - PIRATININGA

1.4.3	Atingir as metas pactuadas no Programa Proteja	Metas definidas pelo Programa Proteja	100,00	-	Percentual	20,00	60,00	Percentual
Ação Nº 1 - Realizar peso e altura nas crianças de 0 a 10 anos								
Ação Nº 2 - Identificar e acompanhar as crianças com diagnóstico de obesidade em consultas de rotina								
Ação Nº 3 - Atingir as metas pactuadas								
1.4.4	Contratação de 01 profissional nutricionista	Numero de profissionais nutricionistas contratados	100	2021	Número	0	100	Número
Ação Nº 1 - Garantir a contratação de 01 nutricionista para ampliação dos atendimentos								
OBJETIVO Nº 1.5 - Implantar, fortalecer e aperfeiçoar as iniciativas prioritárias da Política Nacional de Atenção Integral à Saúde do Homem - PNAISH								
Nº	Descrição da Meta	Indicador para monitoramento e avaliação da meta	Indicador (Linha-Base)			Meta Prevista 2022	Meta Plano(2022-2025)	Unidade de Medida
			Valor	Ano	Unidade de			

PLANO MUNICIPAL DE SAÚDE - PIRATININGA

					Medida			
1.5.1	Implantar ações visando a atenção integral à saúde do homem	Percentual de atenção integral à Saúde do Homem	100,00	-	Percentual	100,00	80,00	Percentual
Ação Nº 1 - Desenvolver estratégias para atenção integral a Saúde do Homem com o incremento de profissionais de referência e a implantação de protocolos de atendimento na Atenção Básica								
Ação Nº 2 - Garantir encaminhamento à Atenção Especializada quando necessário								
1.5.2	Implementar ações de pré natal do parceiro	Exames de Hiv e Sífilis nos parceiros das gestantes	100,00	-	Percentual	20,00	50,00	Percentual
Ação Nº 1 - Realizar testagem sorológica em parceiros das gestantes atendidas no pré natal								
Ação Nº 2 - Garantir insumos e materiais necessários para a ação								
Ação Nº 3 - Realizar ações de conscientização na população sobre o tema								
DIRETRIZ Nº 2 - Aprimoramento da Rede de Atenção às Urgências, com adequação de Unidades de Pronto Atendimento, de								

PLANO MUNICIPAL DE SAÚDE - PIRATININGA

Serviços de Atendimento Móvel de Urgência e centrais de regulação articulada às outras redes de atenção

OBJETIVO Nº 2.1 - Implementação da Rede de Atenção às Urgências

Nº	Descrição da Meta	Indicador para monitoramento e avaliação da meta	Indicador (Linha-Base)			Meta Prevista 2022	Meta Plano(2022-2025)	Unidade de Medida
			Valor	Ano	Unidade de Medida			
2.1.1	Garantir que 100% dos munícipes acidentados e reguladas pelo SAMU 192 sejam assistidos de acordo com a gravidade presumida	Garantir 100% atendimento SAMU 192	100,00	-	Percentual	100,00	100,00	Percentual

Ação Nº 1 - Fortalecer a integração entre os serviços de atendimento pré hospitalar móvel e fixo e ligação efetiva com CROSS – Central de Regulação do Estado

Ação Nº 2 - Manter equipe mínima de profissionais contratados

Ação Nº 3 - Garantir custeio e o incremento para funcionamento do serviço

PLANO MUNICIPAL DE SAÚDE - PIRATININGA

Ação Nº 4 - Garantir insumos, materiais e equipamentos para o serviço

2.1.2	Garantir o funcionamento das Unidades de Pronto Atendimento	Funcionamento PAM 24hs	100,00	2021	Percentual	100,00	100,00	Percentual
-------	---	------------------------	--------	------	------------	--------	--------	------------

Ação Nº 1 - Garantir recursos humanos na Unidade de Pronto Atendimento

Ação Nº 2 - Implantar sistema de informatização para atendimento aos pacientes do PAM.

Ação Nº 3 - Garantir insumos, materiais e equipamentos para o funcionamento do PAM

OBJETIVO Nº 2.2 - Qualificar a Rede de Atenção às Urgências

Nº	Descrição da Meta	Indicador para monitoramento e avaliação da meta	Indicador (Linha-Base)			Meta Prevista 2022	Meta Plano(2022-2025)	Unidade de Medida
			Valor	Ano	Unidade de Medida			
2.2.1	Manter em 100% o Acolhimento com Classificação de Risco na Unidade de PA	Funcionamento PAM 24hs	100,00	-	Percentual	100,00	100,00	Percentual

PLANO MUNICIPAL DE SAÚDE - PIRATININGA

Ação Nº 1 - Implementação dos protocolos de classificação de risco

Ação Nº 2 - Implantar sistema de informatização para atendimento aos pacientes do PAM, de forma que as informações sejam compartilhadas com as ESFs, proporcionando melhor acompanhamento de suas vulnerabilidades

2.2.2	Garantir 100% dos munícipes acidentados e reguladas pelo SAMU 192 sejam assistidos de acordo com gravidade presumida	Atendimento de acordo a gravidade	-	-	-	100,00	100,00	Percentual
-------	--	-----------------------------------	---	---	---	--------	--------	------------

Ação Nº 1 - Fortalecer a integração entre os serviços de atendimento pré hospitalar móvel e fixo e ligação efetiva com CROSS – Central de Regulação do Estado

Ação Nº 2 - Manter equipe minima de profissionais contratados

Ação Nº 3 - Garantir custeio e o incremento para funcionamento do serviço

Ação Nº 4 - Garantir insumos, materiais e equipamentos para o serviço

DIRETRIZ Nº 3 - Promoção da atenção integral à saúde da mulher e da criança e implementação da "Rede Cegonha", com ênfase nas áreas e populações de maior vulnerabilidade

PLANO MUNICIPAL DE SAÚDE - PIRATININGA

OBJETIVO Nº 3.1 - Reorganizar a Rede de Atenção à Saúde da Mulher para garantia de acesso, acolhimento e resolutividade

Nº	Descrição da Meta	Indicador para monitoramento e avaliação da meta	Indicador (Linha-Base)			Meta Prevista 2022	Meta Plano(2022-2025)	Unidade de Medida
			Valor	Ano	Unidade de Medida			
3.1.1	Atender 80% das gestantes do município realizando pelo menos 6 consultas de pré-natal, sendo a 01 consulta até a 12º semana gestacional	Indicador 01 do Programa Previne Brasil	45,00	2021	Percentual	80,00	80,00	Percentual

Ação Nº 1 - Monitorar e avaliar o número de consultas de pré natal realizado nas unidades básicas de saúde, através do PEC Esus

Ação Nº 2 - Realizar busca ativa das gestantes logo no 1 semestres, na comunidade, através das visitas domiciliares realizadas pelos acs

Ação Nº 3 - Realizar busca ativa das gestantes faltosas e realizar os agendamentos das consultas de rotina

Ação Nº 4 - Garantir profissionais médicos e enfermeiros nas unidades de atenção básica

PLANO MUNICIPAL DE SAÚDE - PIRATININGA

3.1.2	Realização do teste rápido de sífilis e HIV nas gestantes até 12ª semana de gestação	Indicador 02 do programa Previne Brasil	80,00	-	Percentual	100,00	80,00	Percentual
Ação Nº 1 - Intensificar a realização de testes rápidos para sífilis em gestantes até 12 semana de gravidez								
Ação Nº 2 - Garantir insumos e materiais necessarios para a ação								
Ação Nº 3 - Manter equipe treinada para realização dos testes								
Ação Nº 4 - Monitorar e avaliar a realização dos testes pelo relatórios do PEC Esus								
Ação Nº 5 - Identificar e garantir acompanhamento pré natal para 100% das gestantes com diagnóstico de sífilis, dando atenção também aos parceiros								
3.1.3	Manter a investigação dos óbitos maternos e os óbitos em mulheres em idade fértil (MIF) por causas preveníveis	Proporção de óbitos de mulheres em idade fértil (10 a 49 anos) investigados	100,00	-	Percentual	100,00	100,00	Percentual
Ação Nº 1 - Investigar os óbitos maternos e os óbitos em mulheres em idade fértil (MIF) por causas preveníveis de morte materna no município								

PLANO MUNICIPAL DE SAÚDE - PIRATININGA

3.1.4	Diminuir os casos de sífilis congênita ou criança com exposição ao risco	Notificações de caso de Sífilis Congênita	-	2021	Taxa	10,00	10,00	Taxa
Ação Nº 1 - Garantir testagem rápida e sorologias para sífilis em 100% das gestantes								
Ação Nº 2 - Garantir assistência especializada quando necessário								
Ação Nº 3 - Realizar ações de prevenção da doença na comunidade								
Ação Nº 4 - Garantir tratamento adequado e oportuno quando identificada a patologia na gestação								
OBJETIVO Nº 3.2 - Fortalecer e ampliar as ações de prevenção, detecção precoce e tratamento oportuno de câncer de mama e do colo do útero								
Nº	Descrição da Meta	Indicador para monitoramento e avaliação da meta	Indicador (Linha-Base)			Meta Prevista 2022	Meta Plano(2022-2025)	Unidade de Medida
			Valor	Ano	Unidade de Medida			
3.2.1	Realizar em 40% das	Indicador 04 do	-	2021	Percentual	40,00	40,00	Percentual

PLANO MUNICIPAL DE SAÚDE - PIRATININGA

	mulheres de 25 a 64 anos o exame citopatológico de colo de útero a cada 36 meses	Programa Previne Brasil						
Ação Nº 1 - Estimular a coleta do exame citopatológico cérvico vaginal na população alvo Ação								
Ação Nº 2 - Avaliar o acesso de mulheres de 25 a 59 anos em situação de risco à coleta de Papanicolaou								
Ação Nº 3 - Estimular monitoramento dos usuários não SUS								
Ação Nº 4 - Realizar busca ativa da população alvo através dos ACS								
Ação Nº 5 - Realizar palestras sobre o tema para estimular a população a procurar o serviço								
Ação Nº 6 - Realizar multirões e estender o horário de atendimento aos finais de semana e a noite								
3.2.2	Garantir a realização de mamografias realizadas em mulheres de 50 a 69 anos	Razão de exames de mamografia de rastreamento realizados em mulheres de 50 a 69 anos na população residente de determinado local e	50,00	-	Percentual	50,00	50,00	Percentual

PLANO MUNICIPAL DE SAÚDE - PIRATININGA

		população da mesma faixa etária						
Ação Nº 1 - Estimular a realização de mamografias em mulheres de 50 a 69 anos								
Ação Nº 2 - Monitorar realizações de exames e avaliar resultados								
Ação Nº 3 - Realizar busca ativa através dos acs na população alvo								
Ação Nº 4 - Estimular monitoramento dos usuários não SUS								
3.2.3	Manter em 100% de seguimento/tratamento informados de mulheres com diagnóstico de lesões intraepiteliais de alto grau de colo de útero	Segmento/tratamento informado de mulheres com diagnóstico de lesões intraepiteliais de alto grau de colo de útero	100,00	2021	Percentual	100,00	100,00	Percentual
Ação Nº 1 - Manter a busca ativa junto as unidades de saúde das lesões de alto grau								
Ação Nº 2 - Realizar o acompanhamento destas mulheres com consultas periódicas								
Ação Nº 3 - Manter os acs informados sobre a identificação destas mulheres na sua área de abrangência								

PLANO MUNICIPAL DE SAÚDE - PIRATININGA

3.3.1	Investigar 100% dos óbitos infantis e fetais do município	Proporção de óbitos infantis e fetais investigados	100,00	2021	Percentual	100,00	100,00	Percentual
Ação Nº 1 - Implantar estratégias que visem o fortalecimento da rede de assistência ao pré-natal, parto , puerpério e puericultura								
Ação Nº 2 - Investigar os óbitos infantil e fetal no município								
3.3.2	Garantir 95% das crianças menores de 5 anos adequadamente vacinadas	Indicador 05 do Programa Previne Brasil	-	-	Percentual	100,00	95,00	Percentual
Ação Nº 1 - Desenvolver ações educativas quanto a importância da vacinação								
Ação Nº 2 - Realizar sistematicamente a busca de crianças faltosas								
Ação Nº 3 - Realizar campanhas de vacinação em horários estendidos extra muro								
Ação Nº 4 - Manter as salas de vacina em funcionamento								
Ação Nº 5 - Garantir insumos e materiais pertinentes a ação								

PLANO MUNICIPAL DE SAÚDE - PIRATININGA

3.3.3	Contratação de 01 profissional pediatra no município	Numero de pediatras contratados no município	3	2021	Número	1	1	Número
Ação Nº 1 - Contratar 01 profissional pediatra no município								
3.3.4	Realização do teste do pezinho até o 10º de vida dos nascidos vivos	Numero de crianças que foi realizado o teste	80,00	2021	Percentual	90,00	90,00	Percentual
Ação Nº 1 - Implantar estratégias que visem o fortalecimento da rede de assistência ao pré-natal, parto, puerpério e puericultura								
Ação Nº 2 - Incentivar, promover e apoiar a importância do exame no pré-natal								
Ação Nº 3 - Realizar a busca ativa de crianças RN								
Ação Nº 4 - Garantir treinamento adequado a equipe que realiza o teste								
3.3.5	Garantir a linha de cuidado da criança até 01 ano de vida	Numero de consultas realizadas	0,00	-	Percentual	80,00	80,00	Percentual

PLANO MUNICIPAL DE SAÚDE - PIRATININGA

Ação Nº 1 - Manter as crianças adequadamente cadastradas nas equipes de ESF

Ação Nº 2 - Garantir consultas de puericultura

Ação Nº 3 - Manter o número de profissionais adequados para ação

Ação Nº 4 - Realizar visitas domiciliares através dos acs mensalmente a crianças até 01 de vida

OBJETIVO Nº 3.4 - Implementar as ações de Planejamento Familiar nas Unidades de Saúde do município

Nº	Descrição da Meta	Indicador para monitoramento e avaliação da meta	Indicador (Linha-Base)			Meta Prevista 2022	Meta Plano(2022-2025)	Unidade de Medida
			Valor	Ano	Unidade de Medida			
3.4.1	Ofertas encaminhamento ao programa de planejamento familiar	Numero de pedidos regulados	-	2021	Percentual	100,00	100,00	Percentual

Ação Nº 1 - Promover o planejamento familiar

PLANO MUNICIPAL DE SAÚDE - PIRATININGA

Ação Nº 2 - Manter equipe minima para execução do programa

Ação Nº 3 - Garantir encaminhamento ao serviço especializado

3.4.2	Inserção de DIU nas mulheres com indicação medica	Numero de DIUs inseridos	100,00	-	Percentual	100,00	100,00	Percentual
-------	---	--------------------------	--------	---	------------	--------	--------	------------

Ação Nº 1 - Garantir a execução do programa municipal

Ação Nº 2 - Garantir insumos e materiais necessários para implantação do dispositivo

DIRETRIZ Nº 4 - Fortalecimento da rede de saúde mental, com ênfase no enfrentamento da dependência de crack e outras drogas

OBJETIVO Nº 4.1 - Ampliar o acesso à atenção psicossocial da população em geral, de forma articulada com os demais pontos de atenção em saúde e outros pontos intersetoriais

Nº	Descrição da Meta	Indicador para monitoramento e avaliação da meta	Indicador (Linha-Base)			Meta Prevista 2022	Meta Plano(2022-2025)	Unidade de Medida
			Valor	Ano	Unidade de Medida			

PLANO MUNICIPAL DE SAÚDE - PIRATININGA

4.1.1	Garantir o acesso dos munícipes aos serviços de saúde mental	Cobertura com equipe multidisciplinar em saúde mental e dependentes químicos e pacientes psiquiátricos	100,00	2021	Percentual	100,00	100,00	Percentual
-------	--	--	--------	------	------------	--------	--------	------------

Ação Nº 1 - Buscar a garantia do funcionamento das unidades de saúde mental

Ação Nº 2 - Garantir o atendimento na atenção básica, na rede de urgência e emergência e serviços especializados

Ação Nº 3 - Garantir equipe mínima para atendimento a população

4.1.2	Garantir os implementos da rede de atenção psicossocial visando qualificar a assistência integral a saúde	Cobertura da população com problemas psicossocial	100,00	2021	Percentual	100,00	100,00	Percentual
-------	---	---	--------	------	------------	--------	--------	------------

Ação Nº 1 - Participar da implantação e monitoramento dos implementos da RAPS

DIRETRIZ Nº 5 - Garantia da atenção integral à saúde da pessoa idosa e dos portadores de doenças crônicas, com estímulo ao envelhecimento ativo e fortalecimento das ações de promoção e prevenção

PLANO MUNICIPAL DE SAÚDE - PIRATININGA

OBJETIVO Nº 5.1 - Aprimorar a assistência da pessoa idosa e dos portadores de doenças crônicas, com estímulo ao envelhecimento ativo e fortalecimento das ações de promoção e prevenção

Nº	Descrição da Meta	Indicador para monitoramento e avaliação da meta	Indicador (Linha-Base)			Meta Prevista 2022	Meta Plano(2022-2025)	Unidade de Medida
			Valor	Ano	Unidade de Medida			
5.1.1	Reduzir em 2% a taxa de mortalidade prematura com menos de 70 anos	Taxa de mortalidade prematura	2,00	2021	Percentual	2,00	2,00	Taxa

Ação Nº 1 - Intensificar as ações intersetoriais

Ação Nº 2 - Concretizar a implantação dos protocolos de Assistência ao Portador de Hipertensão e Diabetes mellitus

Ação Nº 3 - Implantar protocolo de Combate ao Tabagismo

Ação Nº 4 - Monitorar a mortalidade por doenças respiratórias crônicas

Ação Nº 5 - Implantar rastreamento e indução ao tratamento precoce, o paciente parksoniano

PLANO MUNICIPAL DE SAÚDE - PIRATININGA

5.1.2	Redução de 2% ao ano a taxa de internação hospitalar de pessoas idosas por fratura de fêmur	Taxa de internação hospitalar de pessoas idosas por fratura de fêmur 27,93%	2,00	2021	Percentual	2,00	2,00	Taxa
Ação Nº 1 - Implementar ações de vigilância e educativas de prevenção de queda e fratura de fêmur em pessoas idosas nas Unidades Básicas de Saúde								
5.1.3	Qualificar as equipes para o atendimento aos HAS e DM da rede SUS	Ações de monitoramento de paciente HAS e DM	100,00	2021	Percentual	100,00	100,00	Percentual
Ação Nº 1 - Proporcionar o acesso das equipes aos treinamentos oferecidos sobre o protocolo de atendimento Rede de Atenção às Pessoas com Doenças Crônicas								
Ação Nº 2 - Realizar treinamentos da equipe que atua na atenção básica								
5.1.4	Garantir a Rede de Assistência para atendimento ao idoso e portadores de doenças crônicas	Ações para assistência ao idoso portador de doenças crônicas	80,00	2021	Percentual	100,00	100,00	Percentual

PLANO MUNICIPAL DE SAÚDE - PIRATININGA

Ação Nº 1 - Referenciar para o serviço RASS para atendimento do idoso

Ação Nº 2 - Intensificar atendimentos domiciliares

Ação Nº 3 - Integrar ações de atenção ao idoso no âmbito do SUS, SUAS e Secretarias Municipais

5.1.5	Garantir visita domiciliar a pacientes acamados, domiciliados e em institutos de longa permanência municipal	Visita domiciliar realizada	80,00	2021	Percentual	100,00	80,00	Percentual
-------	--	-----------------------------	-------	------	------------	--------	-------	------------

Ação Nº 1 - Garantir equipe mínima de atendimento

Ação Nº 2 - Manter rotina de visitas domiciliares

OBJETIVO Nº 5.2 - Realizar em 50 % das pessoas com hipertensão, uma consulta e pressão arterial aferida em cada semestre no semestre

Nº	Descrição da Meta	Indicador para monitoramento e avaliação da meta	Indicador (Linha-Base)			Meta Prevista 2022	Meta Plano(2022-2025)	Unidade de Medida
			Valor	Ano	Unidade de Medida			

PLANO MUNICIPAL DE SAÚDE - PIRATININGA

5.2.1	Indicador 06 do Programa Previne Brasil	Numero de pessoas com consulta e pressão arterial aferida	100,00	2020	Percentual	50,00	50,00	Percentual
Ação Nº 1 - Manter acompanhamento nominal das pessoas com hipertensão adscritas à equipe, verificando frequência de acompanhamento								
Ação Nº 2 - Criar um fluxo para propiciar o constante monitoramento de pressão arterial (PA) dos usuários na USF com a finalidade de que pessoas com hipertensão arterial sistêmica (HAS) tenham o hábito de monitorar a sua PA								
Ação Nº 3 - Realizar o agendamento de consultas de acompanhamento não só para o médico, mas também para o enfermeiro da equipe								
Ação Nº 4 - Orientar o cidadão com hipertensão sobre a importância das consultas de acompanhamento e a verificação da PA no serviço, mesmo que esta não esteja descompensada								
Ação Nº 5 - Flexibilizar agenda sem realizar reserva de período para esse público								
Ação Nº 6 - Realizar busca ativa dos pacientes HAS que não comparecem há mais de 6 meses								
OBJETIVO Nº 5.3 - Realizar em 50% das pessoas de pessoas com diabetes, uma consulta e 01 hemoglobina glicada solicitada no semestre								

PLANO MUNICIPAL DE SAÚDE - PIRATININGA

Nº	Descrição da Meta	Indicador para monitoramento e avaliação da meta	Indicador (Linha-Base)			Meta Prevista 2022	Meta Plano(2022-2025)	Unidade de Medida
			Valor	Ano	Unidade de Medida			
5.3.1	Indicador 07 do Programa Previne Brasil	Numero de pessoas com diabetes consultadas e pedidos de hemoglobina glicada solicitados	100,00	2020	Percentual	50,00	50,00	Percentual
Ação Nº 1 - Manter acompanhamento nominal das pessoas com diabetes adscritas à equipe, verificando frequência de acompanhamento								
Ação Nº 2 - Realizar o agendamento de consultas de acompanhamento não só para o médico, mas também para o enfermeiro da equipe								
Ação Nº 3 - Orientar o cidadão com diabetes sobre a importância das consultas de acompanhamento, dos exames laboratoriais e de levar os resultados no retorno								
Ação Nº 4 - Flexibilizar agenda sem reservar período para esse público								
Ação Nº 5 - Realizar busca ativa desses pacientes que não comparecem na unidade através dos acs								

PLANO MUNICIPAL DE SAÚDE - PIRATININGA

DIRETRIZ Nº 6 - Redução dos riscos e agravos à saúde da população, por meio de ações de promoção e vigilância em saúde

OBJETIVO Nº 6.1 - Fortalecer as ações de Vigilância em Saúde

Nº	Descrição da Meta	Indicador para monitoramento e avaliação da meta	Indicador (Linha-Base)			Meta Prevista 2022	Meta Plano(2022-2025)	Unidade de Medida
			Valor	Ano	Unidade de Medida			
6.1.1	Garantir o funcionamento de 100% dos serviços de Vigilância em Saúde nas USF	Ações de Vigilância em Saúde junto as ESF	100,00	2021	Percentual	100,00	100,00	Percentual
Ação Nº 1 - Garantir o custeio dos serviços de Vigilância em Saúde								
Ação Nº 2 - Manter equipe mínima								
6.1.2	Garantir 85% da proporção de cura de casos novos de tuberculose pulmonar bacilífera no município	Proporção de cura nas coortes de casos novos de tuberculose pulmonar bacilífera	85,00	2021	Percentual	85,00	85,00	Percentual

PLANO MUNICIPAL DE SAÚDE - PIRATININGA

Ação Nº 1 - Desenvolver ações para ampliar a adesão ao tratamento.

Ação Nº 2 - Realizar medicação supervisionada

Ação Nº 3 - Garantir consultas periódicas

Ação Nº 4 - Garantir assistência especializada

6.1.3	Garantir 95% a proporção de cura nas coortes de casos novos de hanseníase no município	Proporção de cura dos casos novos de hanseníase diagnosticados nos anos das coortes	95,00	2021	Percentual	95,00	95,00	Proporção
-------	--	---	-------	------	------------	-------	-------	-----------

Ação Nº 1 - Promover o diagnóstico precoce e tratamento supervisionado dos casos novos diagnosticados.

Ação Nº 2 - Garantir assistência especializada

6.1.4	Garantir a oferta de exames anti-HIV para 100% dos casos novos de tuberculose diagnosticados	Proporção de exame anti HIV realizados entre os casos novos de tuberculose	100,00	2021	Percentual	100,00	100,00	Proporção
-------	--	--	--------	------	------------	--------	--------	-----------

PLANO MUNICIPAL DE SAÚDE - PIRATININGA

Ação Nº 1 - Oferecer "Fique sabendo" em 100% dos casos

6.1.5	Garantir que 90% dos contatos intradomiciliares de casos novos de tuberculose sejam examinados pelas unidades básicas	Proporção contatos intradomiciliares examinados	90,00	2021	Percentual	90,00	90,00	Proporção
-------	---	---	-------	------	------------	-------	-------	-----------

Ação Nº 1 - Busca de contatos intradomiciliares de casos novos de tuberculoses diagnosticados pelas equipes referência das unidades básicas

Ação Nº 2 - Garantir consultas médicas

6.1.6	Implementar as ações para o diagnóstico precoce de tuberculose em todas as Unidades de Saúde	Proporção de Sintomáticos Respiratórios examinados pela unidade básica de saúde	80,00	2021	Percentual	80,00	80,00	Proporção
-------	--	---	-------	------	------------	-------	-------	-----------

Ação Nº 1 - Realizar busca ativa de casos novos de tuberculose realizada pela unidade básica de saúde de acordo com % mínimo preconizado

PLANO MUNICIPAL DE SAÚDE - PIRATININGA

Ação Nº 2 - Realizar coleta de baciloscopia nos sintomáticos respiratórios

Ação Nº 3 - Realizar ações educativas para a população

6.1.7	Ampliar para 99% a promoção de registro de óbitos com causa básica definida no município	Proporção de registro de óbitos com causa básica definida	99,00	2021	Percentual	99,00	99,00	Proporção
-------	--	---	-------	------	------------	-------	-------	-----------

Ação Nº 1 - Articular com IML mecanismos eficazes para a vigilância dos óbitos

6.1.8	Encerrar a oportunidade em 100% as investigações das notificações de agravos compulsórios registradas no SINAN	Proporção de casos de doenças de notificação compulsória imediata (DNCI) encerrados em até 60 dias após notificação.	100,00	2021	Percentual	95,00	95,00	Proporção
-------	--	--	--------	------	------------	-------	-------	-----------

Ação Nº 1 - Garantir recursos humanos de acordo com o dimensionamento necessário para manutenção do serviço de vigilância epidemiológica e de informação

Ação Nº 2 - Estimular o preenchimento correto das fichas de SINAN pelas unidades de saúde municipal

PLANO MUNICIPAL DE SAÚDE - PIRATININGA

OBJETIVO Nº 6.2 - Qualificação e expansão das ações de Vigilância Sanitária

Nº	Descrição da Meta	Indicador para monitoramento e avaliação da meta	Indicador (Linha-Base)			Meta Prevista 2022	Meta Plano(2022-2025)	Unidade de Medida
			Valor	Ano	Unidade de Medida			
6.2.1	100% das ações pactuadas no PAVISA - Plano de Vigilância Sanitária executadas	Percentual de municípios que realizam no mínimo seis grupos de ações de Vigilância Sanitária consideradas necessárias a todos os municípios no ano	100,00	2021	Percentual	100,00	100,00	Percentual
<p>Ação Nº 1 - Manter estrutura física (espaço, equipamentos, mobiliários e insumos) e de recursos humanos adequada para a realização das ações.</p>								
<p>Ação Nº 2 - Capacitar profissionais técnicos da VISA e desenvolver capacitações para o Setor Regulado, conforme cronograma anual</p>								
6.2.2	Executar as ações do Programa de Qualidade da Água através da	Proporção de análises realizadas em amostras de água para consumo	-	-	-	100,00	100,00	Proporção

PLANO MUNICIPAL DE SAÚDE - PIRATININGA

coleta de amostras e análise dos parâmetros coliformes totais, cloro residual e turbidez de acordo com a demanda disponibilizada pelo estado	humano quanto aos parâmetros coliformes totais, cloro residual livre e turbidez						
Ação Nº 1 - Realizar coleta de amostras e análise dos parâmetros coliformes totais, cloro residual e turbidez de acordo com a programação mensal							
Ação Nº 2 - Manter a alimentação dos sistemas VISA-M (Proágua e Siságua)							

OBJETIVO Nº 6.3 - Prevenir e controlar a dengue e outras doenças transmitidas por vetores

Nº	Descrição da Meta	Indicador para monitoramento e avaliação da meta	Indicador (Linha-Base)			Meta Prevista 2022	Meta Plano(2022-2025)	Unidade de Medida
			Valor	Ano	Unidade de Medida			
6.3.1	Manter as ações de controle e prevenção da	Número de ciclos que atingiram mínima de 80% de cobertura de imóveis visitados	4	2021	Número	4	4	Número

PLANO MUNICIPAL DE SAÚDE - PIRATININGA

	ocorrência de casos de dengue	para controle vetorial da dengue						
Ação Nº 1 - Desenvolver e coordenar ações e estratégias intersetoriais para eliminação de criadouros em áreas públicas Ação								
Ação Nº 2 - Realizar busca ativa de casos suspeitos e/ou positivos em todos os imóveis visitados por Agentes de Endemias ou Agentes Comunitários de Saúde								
OBJETIVO Nº 6.4 - Investir em processo de educação permanente para equipes da Atenção Básica								
Nº	Descrição da Meta	Indicador para monitoramento e avaliação da meta	Indicador (Linha-Base)			Meta Prevista 2022	Meta Plano(2022-2025)	Unidade de Medida
			Valor	Ano	Unidade de Medida			
6.4.1	Realizar Plano Municipal de Educação Permanente	Ações de Educação Permanente	6	2021	Número	2	6	Número
Ação Nº 1 - Desenvolver ações de Educação permanente, visando maior qualificação dos profissionais da saúde do município, aproveitando profissionais qualificados e com experiências								

PLANO MUNICIPAL DE SAÚDE - PIRATININGA

OBJETIVO Nº 6.5 - Investir no processo de implantação da Saúde do Trabalhador

Nº	Descrição da Meta	Indicador para monitoramento e avaliação da meta	Indicador (Linha-Base)			Meta Prevista 2022	Meta Plano(2022-2025)	Unidade de Medida
			Valor	Ano	Unidade de Medida			
6.5.1	Investir no processo de implantação da saúde do trabalhador	Implantação saúde do trabalhador	85,00	2021	Percentual	85,00	85,00	Percentual
Ação Nº 1 - Criação do serviço especializado								
Ação Nº 2 - Contratação de equipe mínima								
6.5.2	Garantir que os casos suspeitos e/ou confirmados de doenças/agravos relacionados ao trabalho sejam notificados no município e acompanhados no CEREST	Proporção de preenchimento do campo ocupação nas notificações de agravos relacionados ao trabalho.	80,00	-	Percentual	0,00	80,00	Percentual

PLANO MUNICIPAL DE SAÚDE - PIRATININGA

Ação Nº 1 - Capacitar e sensibilizar os profissionais da rede municipal de saúde.

Ação Nº 2 - Criar o serviço especializado de saúde do trabalhador

6.5.3	Oficializar e implementar a Vigilância em Saúde do Trabalhador, VISAT Criar, definir lei/definir ações	Atenção integral à Saúde do Trabalhador	0,00	2021	Percentual	0,00	80,00	Percentual
-------	--	---	------	------	------------	------	-------	------------

Ação Nº 1 - Implantar o serviço no município

DIRETRIZ Nº 7 - Garantia da Assistência Farmacêutica no âmbito do SUS

OBJETIVO Nº 7.1 - Garantir a aquisição regular dos medicamentos da REMUME em quantidade e prazo necessários ao abastecimento da Rede Municipal

Nº	Descrição da Meta	Indicador para monitoramento e avaliação da meta	Indicador (Linha-Base)			Meta Prevista 2022	Meta Plano(2022-2025)	Unidade de Medida
			Valor	Ano	Unidade de Medida			
7.1.1	100% dos medicamentos da RFMIIME adquiridos	Proporção de medicamentos	100,00	2021	Percentual	100,00	100,00	Proporção

PLANO MUNICIPAL DE SAÚDE - PIRATININGA

	em tempo adequado para atender ao CMM (Consumo Médio Mensal)	solicitados e atendidos						
Ação Nº 1 - Viabilizar a aquisição dos medicamentos em tempo adequado para atender ao CMM e manter os estoques para regularidade no abastecimento.								
DIRETRIZ Nº 8 - Implementação de novo modelo de gestão e instrumentos de relação federativa, com centralidade na garantia do acesso, gestão participativa com foco em resultados, participação social e financiamento estável.								
OBJETIVO Nº 8.1 - Implementar o modelo de gestão da secretaria de saúde visando a garantia do acesso, gestão participativa com foco em resultados								
Nº	Descrição da Meta	Indicador para monitoramento e avaliação da meta	Indicador (Linha-Base)			Meta Prevista 2022	Meta Plano(2022-2025)	Unidade de Medida
			Valor	Ano	Unidade de Medida			
8.1.1	Desenvolver a gestão orçamentária, financeira e contábil do Fundo Municipal de Saúde	Indicadores orçamentários e financeiros	100,00	2021	Percentual	100,00	100,00	Percentual

PLANO MUNICIPAL DE SAÚDE - PIRATININGA

Ação Nº 1 - Elaborar e apresentar aos departamentos e ao CMS o monitoramento quadrimestral da gestão financeira , contábil e orçamentária

OBJETIVO Nº 8.2 - Manter o canal de acesso da população para sugestões, reclamações, denúncias de violações dos direitos enquanto usuários dos SUS

Nº	Descrição da Meta	Indicador para monitoramento e avaliação da meta	Indicador (Linha-Base)			Meta Prevista 2022	Meta Plano(2022-2025)	Unidade de Medida
			Valor	Ano	Unidade de Medida			
8.2.1	Manutenção do canal de ouvidoria municipal	Ouvidor SUS e monitoramento interno	50,00	2021	Percentual	50,00	100,00	Percentual

Ação Nº 1 - Enviar projeto de lei para criar o departamento

Ação Nº 2 - Garantir o custeio do Departamento de Auditoria

OBJETIVO Nº 8.3 - Ampliar e fortalecer a participação da comunidade e controle social na gestão do SUS

Nº	Descrição da Meta	Indicador para	Indicador (Linha-Base)	Meta	Meta	Unidade
----	-------------------	----------------	------------------------	------	------	---------

PLANO MUNICIPAL DE SAÚDE - PIRATININGA

		monitoramento e avaliação da meta	Valor	Ano	Unidade de Medida	Prevista 2022	Plano(2022-2025)	de Medida
8.3.1	Capacitar, implantar e manter ações do Conselho Municipal de Saúde	Ações do CMS	12	2021	Número	4	12	Número
Ação Nº 1 - Garantir o custeio das atividades do CMS								
Ação Nº 2 - Garantir o funcionamento das atividades do CMS.								
DIRETRIZ Nº 9 - Reorganizar a Rede de Atenção à Saúde/RAS para atender os casos suspeitos e confirmados de COVID 19								
OBJETIVO Nº 9.1 - Garantir atenção integral à saúde de casos suspeitos e confirmados de COVID 19								
Nº	Descrição da Meta	Indicador para monitoramento e avaliação da meta	Indicador (Linha-Base)			Meta Prevista 2022	Meta Plano(2022-2025)	Unidade de Medida
			Valor	Ano	Unidade de Medida			
9.1.1	Acolher 95% de	Número de UBS que	-	-	-	95,00	95,00	Percentual

PLANO MUNICIPAL DE SAÚDE - PIRATININGA

	casos suspeitos e confirmados de COVID 19 na Rede Básica Municipal	estabelecem fluxo para atendimento COVID 19 ou Número de Centro de Atendimento para enfrentamento da COVID 19 criados						
Ação Nº 1 - Reorganizar o Fluxo de Atendimento na Rede Básica Municipal para acolhimento e atendimento dos sintomáticos respiratórios, para evitar transmissão do coronavirus para os demais usuários da UBS								
Ação Nº 2 - Contratar, repor e/ou capacitar as equipes da Rede Básica para atender sintomáticos respiratórios								
Ação Nº 3 - Adquirir EPI para as equipes da Rede Básica Municipal								
Ação Nº 4 - Adquirir equipamento para Rede Básica municipal para o adequado atendimento aos usuários que buscam os serviços com suspeita de infecção pelo COVID-19 (oxímetros, entre outros);								
Ação Nº 5 - Adquirir insumos para coleta de amostras para Teste RT-PCR na Rede Básica Municipal;								
Ação Nº 6 - Adquirir Testes rápidos para detecção de COVID 19 para toda Rede de Atenção em Saúde Municipal								
Ação Nº 7 - Orientar as medidas de isolamento domiciliar a todos os casos suspeitos e confirmados de COVID-19, assim como as medidas de proteção para os demais moradores do mesmo domicílio (higiene das mãos, higiene respiratória, limpeza do ambiente, limitação de movimentos dentro da casa e para sair)								

PLANO MUNICIPAL DE SAÚDE - PIRATININGA

Ação Nº 8 - Recomendar o uso de máscaras na comunidade, durante o atendimento domiciliar e em serviços de saúde no contexto do surto do SARS Cov2

Ação Nº 9 - Fazer a notificação de casos suspeitos e confirmados de acordo com as orientações da Secretaria de Estado da Saúde (SES) e do Ministério da Saúde (MS)

Ação Nº 10 - Desenvolver ações de educação em saúde para orientar a população sobre medidas de higiene e uso de máscaras, para evitar a transmissão do SARS Cov2, através de profissionais de saúde capacitados

9.1.2	Garantir leitos de internação para atendimento de casos suspeitos e confirmados de COVID 19	Número de internações em UTI ou Clínica Médica	-	-	-	100,00	100,00	Percentual
-------	---	--	---	---	---	--------	--------	------------

Ação Nº 1 - Destinar ou adequar espaço separado, com ventilação adequada, para pacientes sintomáticos em espera, e posteriormente espaço para consulta ou encaminhamento para o hospital nas Unidades de Pronto Atendimento Municipal;

Ação Nº 2 - Contar com Equipe capacitada para atender esses pacientes, realizando contratações e/ou reorganizando o trabalho das equipes nos serviços de saúde

Ação Nº 3 - Adquirir EPI e capacitar os profissionais para o uso correto dos mesmos nas Unidades de Pronto Atendimento Municipal

PLANO MUNICIPAL DE SAÚDE - PIRATININGA

Ação Nº 4 - Organizar e disponibilizar leitos de observação nas Unidades de Pronto Atendimento Municipal, para isolamento dos pacientes suspeitos e confirmados

Ação Nº 5 - Disponibilizar transporte de pacientes graves para os hospitais de referência

Ação Nº 6 - Destinar ou adequar espaço separado para implantar sala de coleta nas Unidades de Pronto Atendimento Municipal de amostra para realização de Testes de Covid 19

Ação Nº 7 - Adquirir Equipamentos, mobiliários e realizar adequações de espaço necessários da enfermaria nas Unidades Hospitalares Municipais para atendimento de COVID 19

OBJETIVO Nº 9.2 - Garantir ações de vigilância em saúde para o controle da COVID 19

Nº	Descrição da Meta	Indicador para monitoramento e avaliação da meta	Indicador (Linha-Base)			Meta Prevista 2022	Meta Plano(2022-2025)	Unidade de Medida
			Valor	Ano	Unidade de Medida			
9.2.1	Alimentar o eSUS Notifica em % das Unidades de Saúde	Percentual de Unidades de Saúde com o eSUS Notifica implantado/Número de	-	-	-	100,00	100,00	Percentual

PLANO MUNICIPAL DE SAÚDE - PIRATININGA

		Unidades de Saúde						
Ação Nº 1 - Contratar, repor e capacitar equipes de Vigilância em Saúde;								
Ação Nº 2 - Manter o registro no sistema Esus notifica								
9.2.2	Acompanhar 100% de casos leves e moderados de COVID 19 notificados no eSUS Notifica (E-SUS VE)	Número de casos leves e moderados de COVID 19 investigados/Número de casos de COVID 19 notificados no eSUS VE x 100 (ESUS VE)	-	-	-	100,00	100,00	Percentual
Ação Nº 1 - Monitorar os casos suspeitos e confirmados (leves e moderados) durante todo o período de isolamento domiciliar								
Ação Nº 2 - Monitorar os comunicantes, se possível, diariamente, para incentivar o isolamento domiciliar e acompanhar o aparecimento de sintomas sugestivos de COVID-19, para que medidas necessárias sejam tomadas								
Ação Nº 3 - Adquirir EPI para as equipes de saúde da Vigilância responsáveis pelo monitoramento								
Ação Nº 4 - Realizar teleconsulta (e outros) para auxílio nas ações de monitoramento								

PLANO MUNICIPAL DE SAÚDE - PIRATININGA

9.2.3	Investigar 100% SRAG notificadas no SIVEP Gripe (SIVEP Gripe)	Número de SRAG concluído/Número de SRAG notificadas x 100 (SIVEP Gripe)	-	-	-	100,00	100,00	Percentual
Ação Nº 1 - Fazer a notificação de casos confirmados de acordo com as orientações da Secretaria de Estado da Saúde (SES) e do Ministério da Saúde (MS);								
Ação Nº 2 - Fazer a investigação e notificação de casos suspeitos e confirmados da COVID 19 de acordo com as orientações da Secretaria de Estado da Saúde e Ministério da Saúde								
Ação Nº 3 - Contratar, repor e capacitar equipes de Vigilância em Saúde								
Ação Nº 4 - Realizar acompanhamento desses pacientes após alta hospitalar								
9.2.4	Orientar/Acompanhar % casos suspeitos e confirmados (leves e moderados) e de comunicantes de COVID 19 em 2020	Número de casos leves e moderados de COVID 19 em monitoramento/Número de casos leves e moderados de COVID 19 notificados x 100	-	-	-	100,00	100,00	Percentual
Ação Nº 1 - Monitorar os casos suspeitos e confirmados (leves e moderados) durante todo o período de isolamento domiciliar								

PLANO MUNICIPAL DE SAÚDE - PIRATININGA

Ação Nº 2 - Monitorar os comunicantes para incentivar o isolamento domiciliar e acompanhar o aparecimento de sintomas sugestivos de COVID-19, para que medidas necessárias sejam tomadas

Ação Nº 3 - Adquirir EPI para as equipes de saúde da Vigilância responsáveis pelo monitoramento

Ação Nº 4 - Realizar teleconsulta (e outros) para auxílio nas ações de monitoramento

9.2.5	Realizar testagem em % dos trabalhadores do município com sintomas	Número de trabalhadores do município testados/Número total de trabalhadores do município	-	-	-	100,00	100,00	Percentual
-------	--	--	---	---	---	--------	--------	------------

Ação Nº 1 - Realizar a testagem conforme o plano definido

Ação Nº 2 - Contratar, repor e capacitar equipes para realizar a testagem

Ação Nº 3 - Adquirir EPI para as equipes de saúde responsáveis pela testagem

Ação Nº 4 - Adquirir os insumos e materiais necessários para a testagem

Demonstrativo da vinculação das metas anualizadas com a Subfunção

Subfunções	Descrição das Metas por Subfunção	Meta programada
------------	-----------------------------------	-----------------

PLANO MUNICIPAL DE SAÚDE - PIRATININGA

		para o exercício
122 - Administração Geral	Garantir o custeio e o incremento para funcionamento das Unidades de Atenção Básica.	100,00
	Desenvolver a gestão orçamentária, financeira e contábil do Fundo Municipal de Saúde	100,00
	100% dos medicamentos da REMUME adquiridos em tempo adequado para atender ao CMM (Consumo Médio Mensal)	100,00
	Investir no processo de implantação da saúde do trabalhador	85,00
	Realizar Plano Municipal de Educação Permanente	2
	100% das ações pactuadas no PAVISA - Plano de Vigilância Sanitária executadas	100,00
	Acolher 95% de casos suspeitos e confirmados de COVID 19 na Rede Básica Municipal	95,00
	Capacitar, implantar e manter ações do Conselho Municipal de Saúde	4
	Manutenção do canal de ouvidoria municipal	50,00

PLANO MUNICIPAL DE SAÚDE - PIRATININGA

Atender 80% das gestantes do município realizando pelo menos 6 consultas de pré-natal, sendo a 01 consulta até a 12ª semana gestacional	80,00
Garantir o funcionamento de 100% dos serviços de Vigilância em Saúde nas USF	100,00
Garantir que 100% dos munícipes acidentados e reguladas pelo SAMU 192 sejam assistidos de acordo com a gravidade presumida	100,00
Implantar ações visando a atenção integral à saúde do homem	100,00
Manter serviço de nutrição nas ESF visando à promoção e proteção da saúde, prevenção, diagnóstico e tratamento de agravos	50,00
Garantir o acompanhamento das condicionalidades do Programa Auxílio Brasil	85,00
Ampliar para 4,0 a média de ação coletiva de escovação dental supervisionada	4,00
Manutenção da infraestrutura física da Rede Municipal de Saúde	100,00
Garantir que os casos suspeitos e/ou confirmados de doenças/agravos relacionados ao trabalho sejam notificados no município e acompanhados no CEREST	0,00

PLANO MUNICIPAL DE SAÚDE - PIRATININGA

Garantir leitos de internação para atendimento de casos suspeitos e confirmados de COVID 19	100,00
Executar as ações do Programa de Qualidade da Água, através da coleta de amostras e análise dos parâmetros coliformes totais, cloro residual e turbidez de acordo com a demanda disponibilizada pelo estado	100,00
Garantir o funcionamento das Unidades de Pronto Atendimento	100,00
Garantir 100% dos munícipes acidentados e reguladas pelo SAMU 192 sejam assistidos de acordo com gravidade presumida	100,00
Implementar ações de pré natal do parceiro	20,00
Garantir o funcionamento das unidades da Atenção Básica	100,00
Oficializar e implementar a Vigilância em Saúde do Trabalhador, VISAT Criar, definir lei/definir ações	0,00
Contratação de 01 profissional pediatra no município	1
Manter em 100% de seguimento/tratamento informados de mulheres com diagnóstico de lesões intraepiteliais de alto grau de colo de útero	100,00

PLANO MUNICIPAL DE SAÚDE - PIRATININGA

Manter em 100% a cobertura de equipes da Saúde Bucal	100,00
Equipes de Atenção Básica contratualizadas no PSE	100,00
Manter atualizada 100% das Equipes de Saúde da Família no Cadastro Nacional de Estabelecimentos de Saúde (CNES) e Sistema de Informação de Atenção Básica (SISAB)	100,00
Orientar/Acompanhar % casos suspeitos e confirmados (leves e moderados) e de comunicantes de COVID 19 em 2020	100,00
Realização do teste do pezinho até o 10º de vida dos nascidos vivos	90,00
Ampliação de saúde bucal em Brasília Paulista	0,00
Contratação de 01 profissional nutricionista	0
Ampliar os horários de atendimento nas Estratégias da Saúde da Família	100,00
Realizar testagem em % dos trabalhadores do município com sintomas	100,00
Firmar convenio com a Faculdade FACOP (Faculdade do Centro Oeste Paulista) para oferta de serviços especializados em saúde bucal	0,00

PLANO MUNICIPAL DE SAÚDE - PIRATININGA

	Manter o número de salas de vacinação da Atenção Básica com equipe mínima	100,00
	Implantar uma equipe de atenção primária no bairro Brasília Paulista	0,00
	Implantação do Ambulatório de Especialidades	0,00
	Ampliar para 99% a promoção de registro de óbitos com causa básica definida no município	99,00
301 - Atenção Básica	Ampliar para 4,0 a média de ação coletiva de escovação dental supervisionada	4,00
	Alimentar o eSUS Notifica em % das Unidades de Saúde	100,00
	Realizar Plano Municipal de Educação Permanente	2
	Manter as ações de controle e prevenção da ocorrência de casos de dengue	4
	Acolher 95% de casos suspeitos e confirmados de COVID 19 na Rede Básica Municipal	95,00
	Indicador 07 do Programa Previne Brasil	50,00
	Indicador 06 do Programa Previne Brasil	50,00

PLANO MUNICIPAL DE SAÚDE - PIRATININGA

Reduzir em 2% a taxa de mortalidade prematura com menos de 70 anos	2,00
Garantir o acesso dos munícipes aos serviços de saúde mental	100,00
Ofertas encaminhamento ao programa de planejamento familiar	100,00
Realizar em 40% das mulheres de 25 a 64 anos o exame citopatológico de colo de útero a cada 36 meses	40,00
Atender 80% das gestantes do município realizando pelo menos 6 consultas de pré-natal, sendo a 01 consulta até a 12ª semana gestacional	80,00
Garantir o funcionamento de 100% dos serviços de Vigilância em Saúde nas USF	100,00
Investigar 100% dos óbitos infantis e fetais do município	100,00
Implantar ações visando a atenção integral à saúde do homem	100,00
Manter serviço de nutrição nas ESF visando à promoção e proteção da saúde, prevenção, diagnóstico e tratamento de agravos	50,00
Garantir o acompanhamento das condicionalidades do Programa Auxílio Brasil	85,00

PLANO MUNICIPAL DE SAÚDE - PIRATININGA

Garantia de assistência em 100% da população	100,00
Acompanhar 100% de casos leves e moderados de COVID 19 notificados no eSUS Notifica (E-SUS VE)	100,00
Garantir 85% da proporção de cura de casos novos de tuberculose pulmonar bacilífera no município	85,00
Redução de 2% ao ano a taxa de internação hospitalar de pessoas idosas por fratura de fêmur	2,00
Garantir os implementos da rede de atenção psicossocial visando qualificar a assistência integral a saúde	100,00
Inserção de DIU nas mulheres com indicação medica	100,00
Garantir 95% das crianças menores de 5 anos adequadamente vacinadas	100,00
Realização do teste rápido de sífilis e HIV nas gestantes até 12ª semana de gestação	100,00
Garantir a realização de mamografias realizadas em mulheres de 50 a 69 anos	50,00

PLANO MUNICIPAL DE SAÚDE - PIRATININGA

Implementar ações de pré natal do parceiro	20,00
Fortalecer as ações de promoção de alimentação saudável	80,00
Reduzir para 5% percentual de exodontia realizada em relação aos procedimentos	5,00
Garantir o funcionamento das unidades da Atenção Básica	100,00
Investigar 100% SRAG notificadas no SIVEP Gripe (SIVEP Gripe)	100,00
Garantir 95% a proporção de cura nas coortes de casos novos de hanseníase no município	95,00
Manter em 100% de seguimento/tratamento informados de mulheres com diagnóstico de lesões intraepiteliais de alto grau de colo de útero	100,00
Qualificar as equipes para o atendimento aos HAS e DM da rede SUS	100,00
Manter a investigação dos óbitos maternos e os óbitos em mulheres em idade fértil (MIF) por causas preveníveis	100,00
Atingir as metas pactuadas no Programa Proteja	20,00

PLANO MUNICIPAL DE SAÚDE - PIRATININGA

Manter em 100% a cobertura de equipes da Saúde Bucal	100,00
Equipes de Atenção Básica contratualizadas no PSE	100,00
100% cobertura estimada pelas equipes de Atenção Básica	100,00
Orientar/Acompanhar % casos suspeitos e confirmados (leves e moderados) e de comunicantes de COVID 19 em 2020	100,00
Garantir a oferta de exames anti-HIV para 100% dos casos novos de tuberculose diagnosticados	100,00
Realização do teste do pezinho até o 10º de vida dos nascidos vivos	90,00
Diminuir os casos de sífilis congênita ou criança com exposição ao risco	10,00
Garantir a Rede de Assistência para atendimento ao idoso e portadores de doenças crônicas	100,00
Manter 100% de seguimento/tratamento informado de mulheres com mamografias com resultados alterados	100,00
Ampliar os horários de atendimento nas Estratégias da Saúde da Família	100,00

PLANO MUNICIPAL DE SAÚDE - PIRATININGA

	Realizar testagem em % dos trabalhadores do município com sintomas	100,00
	Garantir que 90% dos contatos intradomiciliares de casos novos de tuberculose sejam examinados pelas unidades básicas	90,00
	Garatir visita domiciliar a pacientes acamados, domiciliados e em institutos de longa permanencia municipal	100,00
	Garantir a linha de cuidado da criança até 01 ano de vida	80,00
	Manter o número de salas de vacinação da Atenção Básica com equipe mínima	100,00
	Implantar uma equipe de atençao primária no bairro Brasilia Paulista	0,00
	Implementar as ações para o diagnóstico precoce de tuberculose em todas as Unidades de Saúde	80,00
	Manter no minimo 60% de atendimentos odontológicos em gestantes	100,00
302 - Assistência Hospitalar e Ambulatorial	Implantar ações visando a atenção integral à saúde do homem	100,00
	Alimentar o eSUS Notifica em % das Unidades de Saúde	100,00

PLANO MUNICIPAL DE SAÚDE - PIRATININGA

Reduzir em 2% a taxa de mortalidade prematura com menos de 70 anos	2,00
Garantir o acesso dos munícipes aos serviços de saúde mental	100,00
Ofertas encaminhamento ao programa de planejamento familiar	100,00
Manter em 100% o Acolhimento com Classificação de Risco na Unidade de PA	100,00
Garantir que 100% dos munícipes acidentados e reguladas pelo SAMU 192 sejam assistidos de acordo com a gravidade presumida	100,00
Garantir 100% dos munícipes acidentados e reguladas pelo SAMU 192 sejam assistidos de acordo com gravidade presumida	100,00
Garantir leitos de internação para atendimento de casos suspeitos e confirmados de COVID 19	100,00
Garantir os implementos da rede de atenção psicossocial visando qualificar a assistência integral a saúde	100,00
Garantir o funcionamento das Unidades de Pronto Atendimento	100,00
Garantir 95% a proporção de cura nas coortes de casos novos de hanseníase no	95,00

PLANO MUNICIPAL DE SAÚDE - PIRATININGA

	município	
	Investigar 100% SRAG notificadas no SIVEP Gripe (SIVEP Gripe)	100,00
	Garantir a Rede de Assistência para atendimento ao idoso e portadores de doenças crônicas	100,00
	Realizar testagem em % dos trabalhadores do município com sintomas	100,00
	Encerrar a oportunidade em 100% as investigações das notificações de agravos compulsórios registradas no SINAN	95,00
303 - Suporte Profilático e Terapêutico	Garantir 85% da proporção de cura de casos novos de tuberculose pulmonar bacilífera no município	85,00
	Garantir 95% a proporção de cura nas coortes de casos novos de hanseníase no município	95,00
	Garantir a Rede de Assistência para atendimento ao idoso e portadores de doenças crônicas	100,00
304 - Vigilância	Garantir o funcionamento de 100% dos serviços de Vigilância em Saúde nas USF	100,00

PLANO MUNICIPAL DE SAÚDE - PIRATININGA

Sanitária	Manter as ações de controle e prevenção da ocorrência de casos de dengue	4
	100% das ações pactuadas no PAVISA - Plano de Vigilância Sanitária executadas	100,00
	Acolher 95% de casos suspeitos e confirmados de COVID 19 na Rede Básica Municipal	95,00
	Executar as ações do Programa de Qualidade da Água, através da coleta de amostras e análise dos parâmetros coliformes totais, cloro residual e turbidez de acordo com a demanda disponibilizada pelo estado	100,00
	Acompanhar 100% de casos leves e moderados de COVID 19 notificados no eSUS Notifica (E-SUS VE)	100,00
	Orientar/Acompanhar % casos suspeitos e confirmados (leves e moderados) e de comunicantes de COVID 19 em 2020	100,00
305 - Vigilância Epidemiológica	Investigar 100% dos óbitos infantis e fetais do município	100,00
	Alimentar o eSUS Notifica em % das Unidades de Saúde	100,00
	Manter as ações de controle e prevenção da ocorrência de casos de dengue	4

PLANO MUNICIPAL DE SAÚDE - PIRATININGA

Acolher 95% de casos suspeitos e confirmados de COVID 19 na Rede Básica Municipal	95,00
Garantir o funcionamento de 100% dos serviços de Vigilância em Saúde nas USF	100,00
Realização do teste rápido de sífilis e HIV nas gestantes até 12ª semana de gestação	100,00
Acompanhar 100% de casos leves e moderados de COVID 19 notificados no eSUS Notifica (E-SUS VE)	100,00
Garantir leitos de internação para atendimento de casos suspeitos e confirmados de COVID 19	100,00
Garantir 85% da proporção de cura de casos novos de tuberculose pulmonar bacilífera no município	85,00
Manter a investigação dos óbitos maternos e os óbitos em mulheres em idade fértil (MIF) por causas preveníveis	100,00
Investigar 100% SRAG notificadas no SIVEP Gripe (SIVEP Gripe)	100,00
Diminuir os casos de sífilis congênita ou criança com exposição ao risco	10,00

PLANO MUNICIPAL DE SAÚDE - PIRATININGA

	Orientar/Acompanhar % casos suspeitos e confirmados (leves e moderados) e de comunicantes de COVID 19 em 2020	100,00
	Garantir a oferta de exames anti-HIV para 100% dos casos novos de tuberculose diagnosticados	100,00
	Garantir que 90% dos contatos intradomiciliares de casos novos de tuberculose sejam examinados pelas unidades básicas	90,00
	Realizar testagem em % dos trabalhadores do município com sintomas	100,00
	Implementar as ações para o diagnóstico precoce de tuberculose em todas as Unidades de Saúde	80,00
	Ampliar para 99% a promoção de registro de óbitos com causa básica definida no município	99,00
	Encerrar a oportunidade em 100% as investigações das notificações de agravos compulsórios registradas no SINAN	95,00
306 - Alimentação e Nutrição	Garantir o acompanhamento das condicionalidades do Programa Auxílio Brasil	85,00
	Manter serviço de nutrição nas ESF visando à promoção e proteção da saúde, prevenção, diagnóstico e tratamento de agravos	50,00

PLANO MUNICIPAL DE SAÚDE - PIRATININGA

304 - Vigilância Sanitária	Corrente	N/A	98.301,00	13.000,00	N/A	N/A	N/A	N/A	N/A	111.301,00
	Capital	N/A	1.100,00	N/A	N/A	N/A	N/A	N/A	N/A	1.100,00
305 - Vigilância Epidemiológica	Corrente	N/A	443.000,00	153.000,00	N/A	N/A	N/A	N/A	N/A	596.000,00
	Capital	N/A	3.100,00	N/A	N/A	N/A	N/A	N/A	N/A	3.100,00
306 - Alimentação e Nutrição	Corrente	N/A	510.301,00	N/A	N/A	N/A	N/A	N/A	N/A	510.301,00
	Capital	N/A	1.100,00	N/A	N/A	N/A	N/A	N/A	N/A	1.100,00